

¿POBLAMIENTO Y CAMBIO SOCIAL DE UN TERRITORIO AISLADO? PROPUESTAS SOBRE LA EVOLUCIÓN DE LA OCUPACIÓN TERRITORIAL DE LA ISLA DE GRAN CANARIA EN ÉPOCA PREHISPÁNICA

MATERIALES SUPLEMENTARIOS, 1

YACIMIENTO	MUNICIPIO	LABORATORIO	MATERIAL	RANGO	DESVIACIÓN	CALIBRACIÓN (95,4 %)*	REF. BIBLIOGRÁFICA
Caserones	La Aldea	Beta-377678	hueso animal	640	30	1285-1397	https://dataciones.grancanaria.com/
Cendro	Telde	Beta-330596	cebada	1050	30	895-1035	Morales <i>et al.</i> , 2017 http://www.elmuseocanario.com/images/documentospdf/piezadelmes/2020/piezafebrero2020.pdf
		Beta-330595	cebada	980	30	995-1158	
		Beta-330597	cebada	840	30	1162-1267	
		Beta-539743	hueso humano	970	30	1022-1159	
Lomo de San Antón	Agüimes	Beta-256343	hueso animal	670	40	1274-1396	Rodríguez <i>et al.</i> , 2011-2012
		Beta-256344	hueso animal	590	40	1300-1420	
		Beta-256345	hueso animal	650	40	1270-1410	
		Beta-256346	hueso animal	680	40	1268-1395	
		Beta-256347	hueso animal	750	40	1218-1377	
Cueva Pintada	Gáldar	Beta-209280	cebada	610	40	1293-1409	Morales, 2010 Castellano <i>et al.</i> , 2018
		Beta-209282	cebada	440	40	1408-1620	
		Beta-209281	cebada	430	40	1415-1623	
		Beta-321399	tafetán de cáñamo	350	50	1544-1641	
		Beta-421926	hueso animal	510	30	1328-1449	
Gáldar	Gáldar	Beta-347793	hueso animal	500	30	1399-1450	Tibicena. Arqueología y Patrimonio*
		Beta-347795	hueso animal	490	30	1404-1452	
La Montañeta	Moya	Beta-298967	hueso animal	660	30	1279-1394	Morales <i>et al.</i> , 2019
		Beta-298966	cebada	1220	30	687-888	
La Angostura	Santa Brígida	Beta-539747	óseo humano	1460	30	564-650	http://www.elmuseocanario.com/images/documentospdf/piezadelmes/2020/piezafebrero2020.pdf
		Beta-539748	óseo humano	1500	30	484-644	
		Beta-539745	óseo humano	1590	30	419-548	
		Beta-539746	óseo humano	920	30	1035-1210	

YACIMIENTO	MUNICIPIO	LABORATORIO	MATERIAL	RANGO	DESVIACIÓN	CALIBRACIÓN (95,4 %)*	REF. BIBLIOGRÁFICA
La Restinga	Telde	D-AMS-015873	hueso animal	707	42	1229-1392	Alberto <i>et al.</i> , 2017
		D-AMS-015874	hueso animal	638	20	1290-1395	
		D-AMS-015875	hueso animal	901	25	1045-1218	
		D-AMS-015876	hueso animal	833	66	1042-1282	
		D-AMS-041799	hueso animal	397	20	1445-1508	Tibicena. Arqueología y Patrimonio**
		D-AMS-041800	hueso animal	394	21	1445-1620	
		D-AMS-041801	hueso animal	588	20	1308-1408	
		D-AMS-041802	hueso animal	612	24	1301-1401	
		D-AMS-041803	óseo humano	415	19	1438-1491	
D-AMS-015877	hueso animal	902	24	1045-1218			
Bocabarranco	Gáldar	Beta- 347791	hueso animal	790	30	1215-1280	Tibicena. Arqueología y Patrimonio
		D-AMS-015880	hueso animal	984	27	994-1157	
Tufia	Telde	D-AMS-041796	hueso animal	483	21	1321-1449	Tibicena. Arqueología y Patrimonio
		Beta-365841	concha marina	1170	30	772-974	https://dataciones.grancanaria.com/
La Cerera	Aruca	Beta-302329	cebada	1410	30	1299-1404	Del Pino, 2016
		Beta-302328	semilla	1050	30	1312-1428	
		Beta-317655	semilla	980	30	1262-1387	
		Beta-302327	semilla	1180	30	1293-1398	
Bentayga	Tejeda	D-AMS-027470	hueso humano	768	25	1224-1280	Alberto <i>et al.</i> , 2018
		D-AMS-027469	restos vegetales (junco)	914	25	1040-1163	
		D-AMS-036317	hueso humano	1000	45	904-1163	Tibicena. Arqueología y Patrimonio
La Audiencia	Agüimes	Beta-343710	restos vegetales	570	30	1306-1424	https://dataciones.grancanaria.com/
		Beta-344851	restos vegetales	810	30	1178-1276	
		Beta-344852	restos vegetales	590	30	1302-1412	
		Sin referencia	madera de drago	800	30	1180-1279	
		Beta-362110	cebada	610	30	1299-1404	Hagenblad <i>et al.</i> , 2017
		Beta-362111	cebada	860	30	1052-1263	
		Beta-362112	cebada	550	30	1318-1434	
		Beta-362113	cebada	520	30	1327-1444	Morales <i>et al.</i> , 2019
		Beta-362109	<i>Laurus novocanariensis</i>	510	30	1328-1449	
		Beta-469049	<i>Oryzaephilus surinamensis</i> (insecto)	1100	30	887-1017	Henríquez <i>et al.</i> , 2019
Beta-469050	<i>Siophilus granarius</i> (insecto)	960	30	1025-1160			
Cuevas Muchas	Ingenio	Beta-362107	<i>Laurus novocanariensis</i>	610	30	1299-1404	Morales <i>et al.</i> , 2019
		Beta-362104	cebada	560	30	1312-1428	
		Beta-362105	cebada	710	30	1262-1387	Hagenblad <i>et al.</i> , 2017
		Beta-362106	cebada	630	30	1293-1398	

YACIMIENTO	MUNICIPIO	LABORATORIO	MATERIAL	RANGO	DESVIACIÓN	CALIBRACIÓN (95,4 %)*	REF. BIBLIOGRÁFICA
Guayadeque	Ingenio- Agüimes	D-AMS-041804	óseo humano	1119	20	890-989	Tibicena. Arqueología y Patrimonio
		D-AMS-041805	óseo humano	1450	21	581-649	
Cuevas del Rey (Andén del Tabacalete)	Tejeda	saca-500025	óseo humano	1300	30	660-774	Alberto <i>et al.</i> , 2019
		saca-500026	óseo humano	1375	30	603-759	
		saca-500345	óseo humano	1270	30	664-827	
		saca-500346	óseo humano	1315	30	654-775	
		saca-500347	hueso humano	1240	30	679-880	
		saca-500348	óseo humano	1285	30	660-820	
Udera	San Bartolomé de Tirajana	D-AMS-03211	óseo humano	1205	25	708-890	Tibicena. Arqueología y Patrimonio
		D-AMS-032129	cebada	425	25	1428-1611	
		D-AMS-032130	cebada	419	23	1433-1613	
		D-AMS-032131	estiércol	628	29	1295-1398	
		D-AMS-032132	estiércol	541	21	1326-1430	
Cenobio de Valerón	Santa María de Guía	Beta-384697	raquis de cebada desecado	520	30	1327-1444	Naranjo-Mayor y Rodríguez-Rodríguez, 2015
		Beta-390473	cebada	600	30	1301-1408	
		Beta-384696	cebada	670	30	1277-1392	
		Beta-390474	cebada	780	30	1219-1280	
		Beta-384698	semilla de higo	890	30	1045-1223	
Lomo de los Gatos	Mogán	Beta-209278	cebada	430	40	1415-1623	Morales, 2010
		Beta-209279	cebada	450	40	1406-1618	
El Llanillo	San Bartolomé de Tirajana	D-AMS-015883	hueso animal	916	40	1035-1215	Tibicena. Arqueología y Patrimonio
		D-AMS-015884	hueso animal	639	36	1285-1397	
		D-AMS-041797	hueso animal	566	21	1321-1422	
El Álamo	Artenara	Beta-317653	<i>Siophilus granarius</i> (insecto)	980	30	995-1158	Morales y Rodríguez, 2014
		Beta-317650	trigo duro	600	30	1301-1408	
		Beta-317651	cebada	540	30	1322-1437	
		Beta-358369	<i>Laurus novocanariensis</i>	920	30	1035-1210	
El Burrero	Ingenio	D-AMS-041440	hueso animal	935	22	1036-1161	Cabildo de Gran Canaria
		D-AMS-041441	hueso animal	975	24	996-1156	
		D-AMS-041791	hueso animal	865	23	1053-1128	Tibicena. Arqueología y Patrimonio
La Garita	Telde	D-AMS-015882	hueso animal	874	31	1046-1260	Tibicena. Arqueología y Patrimonio
Los Barros	Las Palmas de Gran Canaria	Beta-307767	hueso animal	370	30	1450-1635	Tibicena. Arqueología y Patrimonio
El Draguillo	Ingenio- Telde	D-AMS-041796	óseo humano	1487	21	550-640	Tibicena. Arqueología y Patrimonio
		D-AMS-041797	óseo humano	1114	21	891-991	

YACIMIENTO	MUNICIPIO	LABORATORIO	MATERIAL	RANGO	DESVIACIÓN	CALIBRACIÓN (95,4 %)*	REF. BIBLIOGRÁFICA
La Fortaleza	Santa Lucía de Tirajana	Beta-347796	cebada	790	30	1215-1280	Morales <i>et al.</i> , 2019
		Beta-512953	haba	690	30	1272-1389	
		Beta-512954	<i>Sybilum</i>	820	30	1175-1273	
		D-AMS-021461	hueso humano	1496	33	481-646	
		D-AMS-021462	hueso humano	1469	25	543-640	
		D-AMS-021763	hueso animal	586	32	1302-1416	
		D-AMS-021764	hueso animal	595	26	1303-1408	
		D-AMS-021765	hueso animal	705	21	1272-1379	
		D-AMS-021766	hueso animal	647	24	1284-1394	
		D-AMS-032108	diente humano La Fortaleza Chica	1210	23	709-886	
		D-AMS-032109	diente humano La Fortaleza	1146	26	774-987	
		D-AMS-032116	fauna La Fortaleza Grande	1250	23	676-875	
		D-AMS-032117	fauna La Fortaleza Grande	789	28	1219-1278	
		D-AMS-032118	fauna La Fortaleza Grande	1212	24	707-887	
		D-AMS-032119	ROH La Fortaleza Chica	860	34	1048-1267	
		D-AMS-032120	ROH La Fortaleza Chica	1071	29	893-1025	
		D-AMS-032122	ROH La Fortaleza Chica	1323	31	651-775	
		D-AMS-032124	Semilla de mocán Fortaleza Grande	1355	24	642-773	
		D-AMS-032127	junco cesto de Ansite	345	23	1474-1636	
		D-AMS-032135	haba	1078	24	894-1023	
		D-AMS-027471	hueso animal	632	22	1295-1396	
		D-AMS-029793	hueso animal	532	33	1323-1441	
		D-AMS-029794	hueso animal	484	30	1405-1455	
		D-AMS-036316	hueso humano	1616	28	411-540	
		D-AMS-038952	hueso animal	344	24	1474-1636	
		D-AMS-032124	semilla de mocán	1355	24	642-773	
		D-AMS-0417383	óseo humano	1539	21	436-596	
		D-AMS-041786	hueso animal	1288	21	671-774	
		D-AMS-036316	óseo humano	1616	28	411-540	
		Beta-477348	<i>Pistacia lentiscus</i>	680	30	1276-1390	Henríquez, 2020
		Beta-477344	<i>Hordeum vulgare</i>	680	30	1276-1390	
		Beta-477349	<i>Sitophilus granarius</i>	1140	30	774-992	
		Beta-477346	<i>Hordeum vulgare</i>	670	30	1277-1392	
		Beta-477345	<i>Hordeum vulgare</i>	660	30	1279-1394	
		Beta-477350	<i>Oryzaephilus surinamensis</i>	760	30	1222-1285	
		Beta-477351	<i>Mezium americanum</i>	810	30	1178-1276	
Beta-477347	<i>Lens culmaris</i>	950	30	1028-1162			
Beta-477343	<i>Visnea mocanera</i>	1470	30	559-647			
Beta-554542	<i>Stegobium paniceum</i>	800	30	1180-1279			

* Calibración realizada con Ox Cal (Curva de calibración Instal20)

MATERIALES SUPLEMENTARIOS, 2

ISOCRONAS (15', 30' y 45') Y TENDENCIAS EN EL USO DEL SUELO POR YACIMIENTO

agricolas
ganaderos

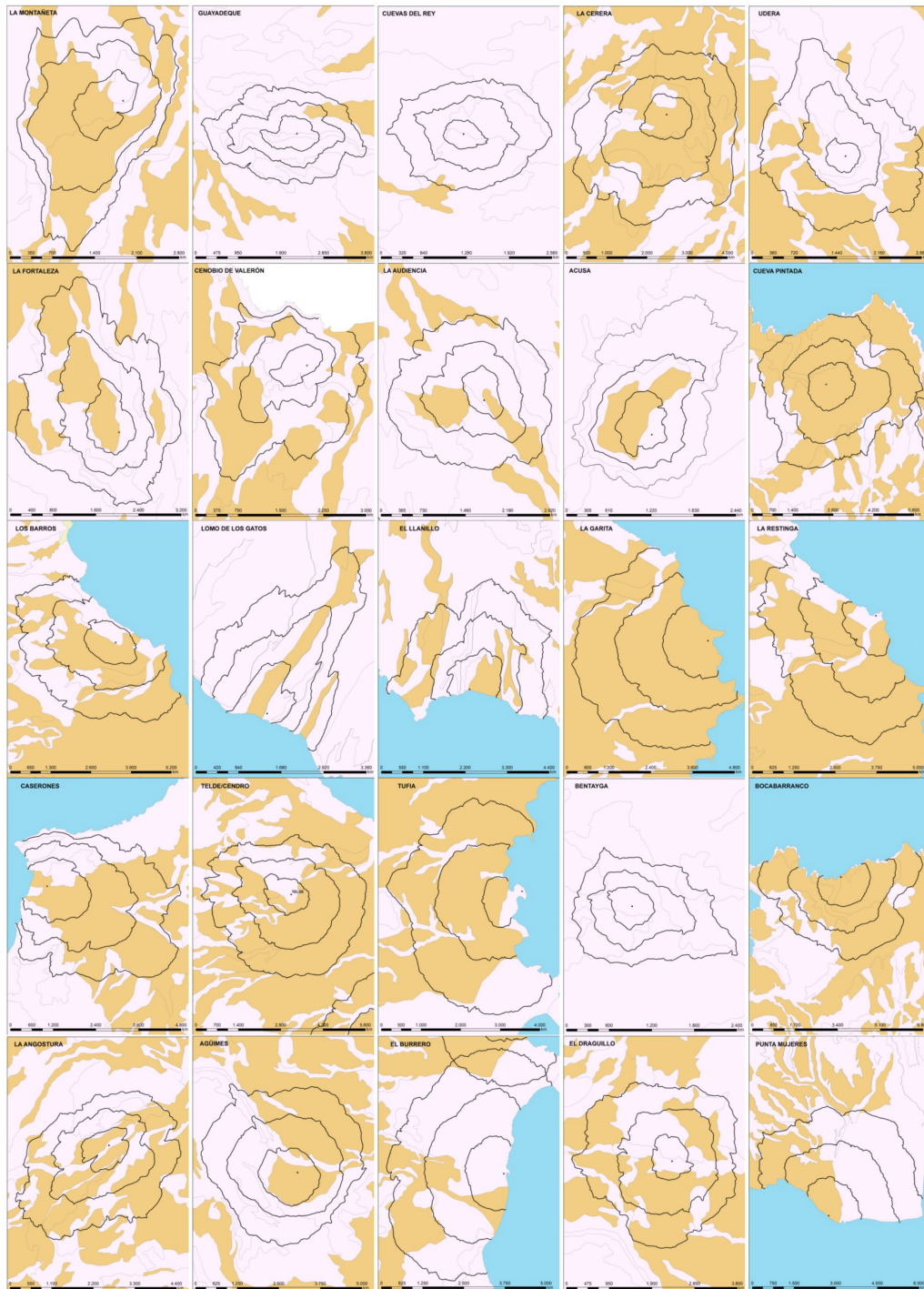

MATERIALES SUPLEMENTARIOS, 3

VARIABLES TRABAJADAS (41):

- Área isocrónica 15 minutos
- Área potencialmente agrícola 15 minutos
- Área potencialmente ganadera 15 minutos
- Porcentaje agrícola 15 minutos
- Porcentaje ganadero 15 minutos
- Área isocrónica 30 minutos
- Área potencialmente agrícola 30 minutos
- Área potencialmente ganadera 30 minutos
- Porcentaje agrícola 30 minutos
- Porcentaje ganadero 30 minutos
- Área isocrónica 45 minutos
- Área potencialmente agrícola 45 minutos
- Área potencialmente ganadera 45 minutos
- Porcentaje agrícola 45 minutos
- Porcentaje ganadero 45 minutos
- Área visual 15 minutos
- Porcentaje área visual 15 minutos
- Área visual agrícola 15 minutos
- Área visual ganadera 15 minutos
- Porcentaje área visual agrícola 15 minutos
- Porcentaje área visual ganadera 15 minutos
- Área visual 30 minutos
- Porcentaje área visual 30 minutos
- Área visual agrícola 30 minutos
- Área visual ganadera 30 minutos
- Porcentaje área visual agrícola 30 minutos
- Porcentaje área visual ganadera 30 minutos
- Área visual 45 minutos
- Porcentaje área visual 45 minutos
- Área visual agrícola 45 minutos
- Área visual ganadera 45 minutos
- Porcentaje área visual agrícola 45 minutos
- Porcentaje área visual ganadera 45 minutos
- Altura media yacimiento
- Altura media yacimiento ponderada
- Altura media 400
- Altura media ponderada 400
- Altura media ponderada 400
- Altura media 800
- Altura media ponderada 800
- Distancia a costa

MATERIALES SUPLEMENTARIOS, 4

YACIMIENTOS	15_AGRI	% 15_AGRI	15_ISOCRONA	% VISI_15	VISI_15_AGRI	% VISI_15_AGRI
La Montañeta	482.111,43	63,97	753.655,83	99,20	390.400,00	52,22
La Fortaleza	490.525,43	58,01	845.522,12	78,24	379.700,00	57,40
Cenobio	0,00	0,00	391.842,43	1,74	0,00	0,00
Acusa	320.751,14	67,79	473.123,62	10,93	3.800,00	7,35
La Audiencia (AGÜIMES)	89.848,05	21,57	416.505,71	63,96	53.700,00	20,16
Cuevas Muchas	0,00	0,00	644.609,44	66,47	0,00	0,00
Rosiana	0,00	0,00	237.395,51	52,15	0,00	0,00
Cuevas del Rey	0,00	0,00	198.269,98	35,76	0,00	0,00
La Cerera	887.755,12	81,04	1.095.431,64	26,56	223.600,00	76,86
Cueva Pintada	2.042.381,50	100,00	2.042.381,50	63,84	1.303.800,00	100,00
Los Barros	1.191.067,22	67,55	1.763.266,64	73,22	1.094.800,00	84,80
Lomo de los Gatos	375.847,98	41,23	911.505,66	61,91	205.000,00	36,33
El Llanillo	630.828,21	49,12	1.284.352,62	14,55	19.800,00	10,59
La Garita	2.404.712,82	100,00	2.404.712,82	9,24	222.200,00	100,00
La Restinga	676.189,64	45,42	1.488.724,61	44,25	401.300,00	60,91
Tufia	538.824,72	60,11	896.403,76	76,18	422.300,00	61,84
Cendro	682.848,86	49,29	1.385.309,52	75,48	608.200,00	58,16
Bentayga	0,00	0,00	269.860,33	64,77	0,00	0,00
Bocabarranco	2.324.836,26	98,98	2.348.758,61	18,35	225.700,00	52,38
La Angostura	789.513,44	77,01	1.025.157,62	53,09	397.600,00	73,05
Caserones	1.506.437,19	60,08	2.507.288,63	81,37	1.337.200,00	65,54
Agüimes	1.642.672,10	70,24	2.338.787,45	61,01	1.015.400,00	71,16
El Burrero	519.587,76	21,73	2.390.610,64	46,10	239.500,00	27,77
Draguillo	96.556,89	14,78	653.246,85	44,57	23.200,00	7,97
Punta Mujeres	1.273.561,32	62,54	2.036.484,70	15,24	244.400,00	78,76

YACIMIENTOS	30_AGRI	% 30_AGRI	30_ISOCRONA	% VISI_30	VISI_30_AGRI	% VISI_30_AGRI
La Montañeta	2.670.344,33	71,58	3.730.511,74	53,80	1.482.300,00	73,85
La Fortaleza	1.215.695,43	37,57	3.235.667,34	62,52	816.700,00	40,37
Cenobio	449.509,43	23,80	1.888.317,63	6,69	0,00	0,00
Acusa	769.578,01	38,88	1.979.232,73	7,55	3.800,00	2,54
La Audiencia (AGÜIMES)	648.993,59	21,44	3.026.719,61	62,91	504.400,00	37,17
Cuevas Muchas	107.623,49	3,81	2.827.305,80	35,02	6.400,00	0,65
Rosiana	135.359,23	7,80	1.735.836,62	29,65	0,00	0,00
Cuevas del Rey	0,00	0,00	1.144.645,35	40,02	0,00	0,00
La Cerera	4.958.347,46	82,80	5.988.421,55	41,61	1.902.600,00	76,35
Cueva Pintada	8.818.987,58	94,67	9.315.717,43	51,39	4.787.600,00	92,61
Los Barros	4.633.225,10	64,37	7.197.256,59	40,23	2.160.700,00	74,62
Lomo de los Gatos	711.199,40	22,61	3.145.869,47	27,84	205.300,00	23,44
El Llanillo	1.198.137,37	30,73	3.899.444,40	6,97	40.200,00	14,78
La Garita	7.950.555,14	96,64	8.226.627,21	3,13	257.300,00	100,00
La Restinga	3.961.870,38	62,00	6.390.578,71	21,66	844.500,00	61,01
Tufia	4.181.859,68	85,81	4.873.266,11	46,04	1.855.800,00	82,71
Cendro	5.612.330,76	71,66	7.832.249,60	59,40	3.751.900,00	80,65
Bentayga	0,00	0,00	1.067.214,39	65,33	0,00	0,00
Bocabarranco	7.602.428,20	94,04	8.084.500,74	12,04	300.600,00	30,88
La Angostura	2.540.089,03	52,93	4.798.678,48	36,98	950.800,00	53,58
Caserones	4.747.178,27	61,94	7.663.649,69	56,34	2.774.400,00	64,25
Agüimes	3.887.153,79	48,14	8.074.379,55	52,09	2.131.200,00	50,68
El Burrero	1.877.598,12	19,87	9.447.671,83	56,72	674.000,00	37,06
Draguillo	2.111.417,29	65,85	3.206.492,77	22,43	172.900,00	24,04
Punta Mujeres	2.884.479,80	36,24	7.958.711,01	7,25	314.900,00	54,58

YACIMIENTOS	45_AGRI	% 45_AGRI	% VISI_45	VISI_45_AGRI	% VISI_45_AGRI
La Montañeta	3.934.681,50	59,25	41,48	1.827.300,00	66,33
La Fortaleza	2.657.202,77	32,18	45,79	1.261.700,00	33,37
Cenobio	2.595.039,53	44,95	11,95	257.400,00	37,29
Acusa	769.578,01	18,68	7,68	7.000,00	2,21
La Audiencia (AGÜIMES)	1.069.705,98	18,67	56,39	650.800,00	20,15
Cuevas Muchas	275.617,82	5,08	20,02	6.700,00	0,62
Rosiana	1.865.429,34	32,86	28,63	645.000,00	39,68
Cuevas del Rey	23.451,83	0,82	32,15	0,00	0,00
La Cerera	9.401.736,85	68,42	38,05	2.898.800,00	55,44
Cueva Pintada	16.334.428,23	80,80	45,44	6.988.100,00	76,08
Los Barros	8.954.081,28	58,20	27,25	2.586.800,00	61,71
Lomo de los Gatos	2.342.728,52	30,27	12,59	205.100,00	21,06
El Llanillo	1.697.927,86	20,48	3,79	40.200,00	12,79
La Garita	16.205.808,13	93,63	1,49	257.300,00	100,00
La Restinga	12.303.752,55	78,42	10,97	912.700,00	53,01
Tufia	10.099.599,58	74,22	38,18	3.552.000,00	68,37
Cendro	13.562.336,75	73,23	44,72	6.902.300,00	83,34
Bentayga	0,00	0,00	62,03	0,00	0,00
Bocabarranco	14.738.416,51	83,48	8,58	339.000,00	22,39
La Angostura	6.589.685,13	56,43	24,29	1.727.700,00	60,91
Caserones	10.866.214,69	36,78	84,99	3.905.100,00	59,96
Agüimes	6.934.535,44	40,89	72,79	2.618.600,00	44,55
El Burrero	95.620.981,85	46,20	1,42	1.015.800,00	34,48
Draguillo	5.035.778,26	51,93	8,21	222.400,00	27,95
Punta Mujeres	5.177.709,22	30,11	12,86	882.800,00	39,92

MATERIALES SUPLEMENTARIOS, 5

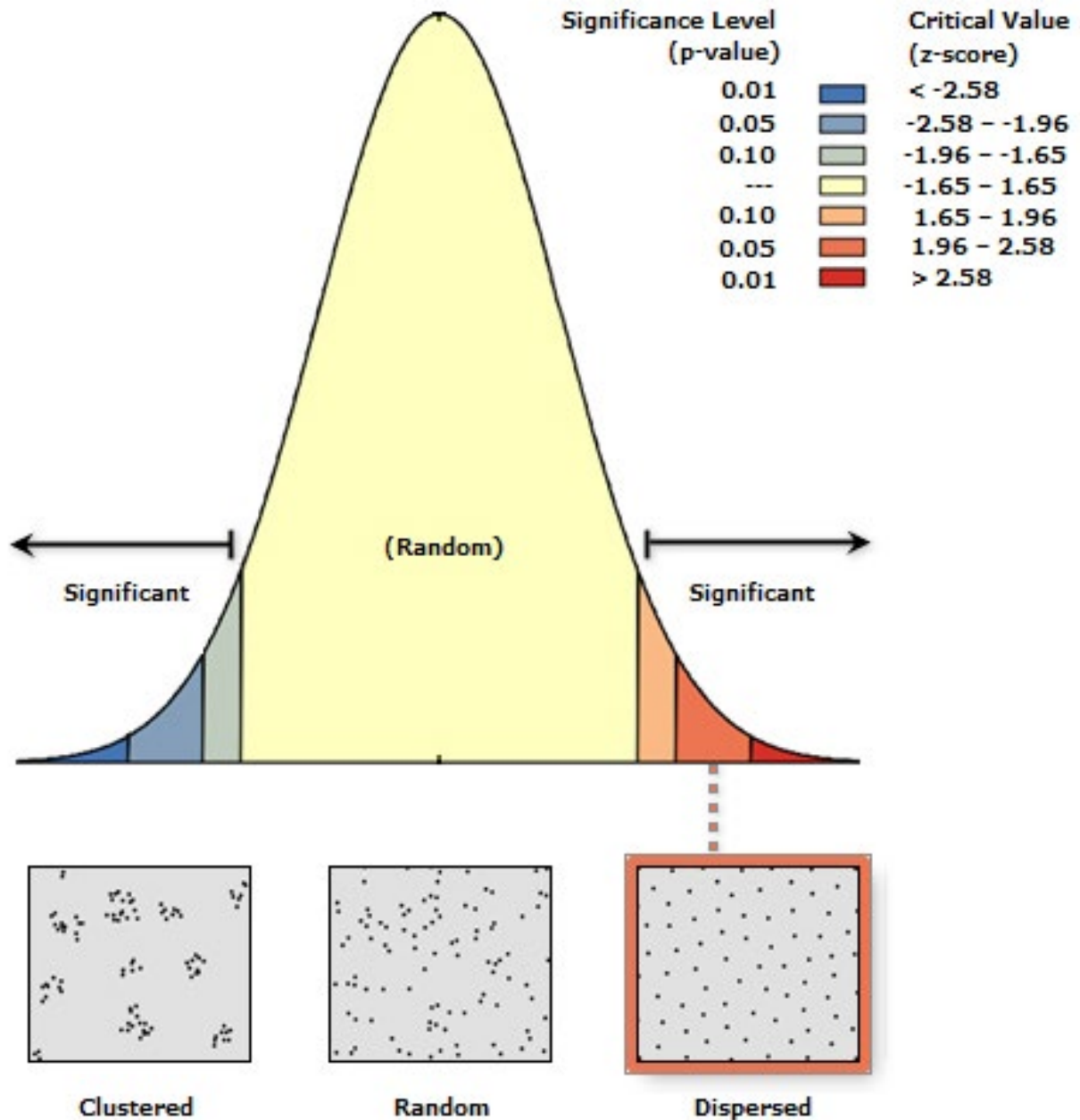

MATERIALES SUPLEMENTARIOS, 6

Valores totales

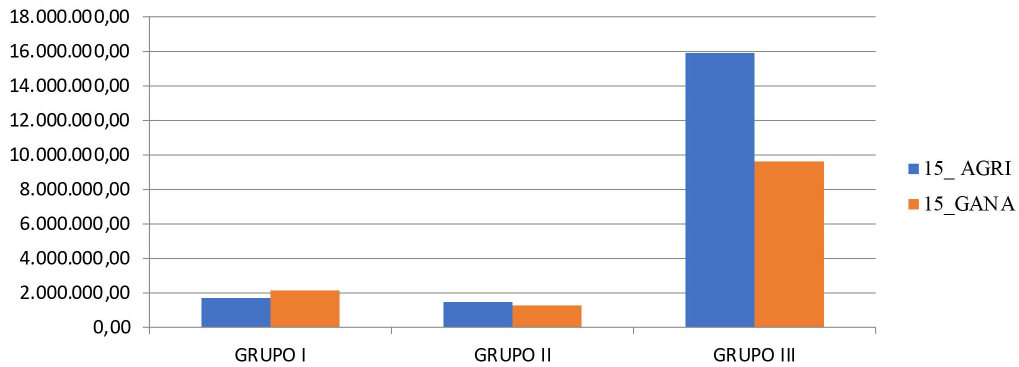

Valores medios

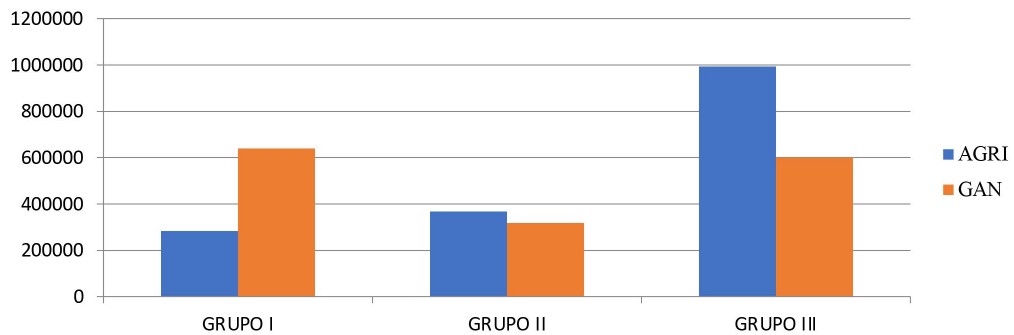

Valores porcentuales

