

LOS EXPEDIENTES DE LAS ESTUDIANTES DE BACHILLERATO: UNA FUENTE BÁSICA PARA EL ESTUDIO DEL ALUMNADO FEMENINO DE LOS INSTITUTOS. OURENSE COMO EJEMPLO (1900-1930)

The files of Baccalaureate students: a basic source for the study of the female pupils of Secondary Schools. Ourense as an example (1900-1930)

Carmen BENSÓ CALVO y Rosa María CID GALANTE
Universidad de Vigo

Fecha de aceptación de originales: julio de 2007
Biblid. [0212-0267 (2007) 26; 437-470]

RESUMEN: En este estudio del alumnado femenino del Instituto de Ourense damos a conocer la información obtenida en una fuente inédita, los expedientes personales de las alumnas que se encuentran en el Archivo histórico del actual Instituto Otero Pedrayo de la capital. Los datos más interesantes que se pueden extraer de dichos expedientes son: edad de ingreso en los estudios, cursos y asignaturas realizadas, lugar de nacimiento, profesión del padre, calificaciones, instancias solicitando el traslado a otros centros y la convalidación de estudios, realización de los exámenes de grado y obtención del título de bachiller y, en algunos casos, los exámenes escritos para optar a premio en alguna asignatura o en el grado. A partir de estos datos se ha realizado el análisis social y académico de las alumnas que figuran matriculadas en el establecimiento ourensano entre 1900 y 1930.

PALABRAS CLAVE: Educación femenina, expedientes académicos, alumnas de institutos de segunda enseñanza, historia de la educación española contemporánea.

ABSTRACT: In this paper about the female pupils of the Institute of Secondary Education of Ourense we present data from an unpublished source, the personal records of the students in the historical archive of the present Institute Otero Pedrayo of the capital. The most interesting information that can be extracted from these

files is: age of entry, courses and subjects taken, birthplace, profession of the father, grades, petitions requesting transfer to other schools, the recognition of studies, passing the diploma examinations and obtaining the diploma and, in some cases, the written examinations for obtaining a Prize in some subject or for the whole Diploma. From this information a social and academic analysis was made of the pupils who were registered at this institute between 1900 and 1930.

KEY WORDS: Female education, academic processes, students of institutes of secondary education, history of contemporary Spanish education.

1. La fuente

LOS EXPEDIENTES PERSONALES DEL ALUMNADO de segunda enseñanza contienen toda la documentación personal y académica que genera cada alumna/o que ingresa en los institutos para cursar la enseñanza del Bachillerato. Desde que, en nuestro caso, una alumna solicita realizar el examen de ingreso previsto para cursar esta enseñanza se le abrirá un expediente con la documentación que según la normativa vigente tendrá que aportar (que incluye un certificado de bautismo hasta los años ochenta, certificado de nacimiento desde esa fecha) para formalizar la inscripción en el centro; en él se irán registrando las calificaciones académicas obtenidas y se irán añadiendo los justificantes de las inscripciones en las distintas asignaturas y cuantas certificaciones e instancias vaya aportando la alumna a su paso por el centro. También se incluye el examen escrito de las/los estudiantes para el ingreso y, en su caso, los exámenes de oposición a premio extraordinario en las distintas asignaturas que desde principios del siglo XX se realizan por escrito.

Cualquier estudio exhaustivo del alumnado de segunda enseñanza requiere utilizar la información que brindan estos expedientes, especialmente para los análisis de carácter sociológico y académico de la población escolar¹. De especial relevancia en el primer caso es la información que proporciona el certificado de bautismo (hasta los años ochenta del siglo XIX) o de nacimiento (desde esa fecha en adelante) para conocer la procedencia social de las alumnas, único documento que indica la ocupación profesional del cabeza de familia². El análisis de la trayectoria académica de cada alumna, o del grupo de alumnas como tal, exige, por su parte, consultar el registro de las calificaciones obtenidas a lo largo de su vida académica. Y ni qué decir de la valiosa información que pueden aportar los exámenes escritos que se conservan para conocer aspectos relevantes del currículo real y de la metodología de la enseñanza.

¹ Análisis de este tipo pueden verse en los trabajos de HERNÁNDEZ DÍAZ, J. M.²: «Los alumnos de segunda enseñanza en el siglo XIX», *Historia de la Educación*, 5 (1986), pp. 251-274; BENSO CALVO, C.: «Los destinatarios del bachillerato en Galicia. Estudio geográfico y social del alumnado orensano (1850-1910)», *Revista de Educación*, 305 (1994), pp. 321-352; «Los inicios de la crisis del Bachillerato Tradicional en Galicia (1900-1930)», *Revista de Historia de la Educación*, 17 (1998), pp. 125-157.

² Hay que tener en cuenta que mientras en las partidas de bautismo que el alumnado presentaba hasta los años ochenta no siempre se hacía constar la profesión paterna, las partidas de nacimiento que en adelante figuran en los expedientes, ya expedidas por el Registro Civil, contienen invariablemente información sobre la actividad laboral del cabeza de familia.

Aunque la casuística es variada según las provincias, generalmente los expedientes del alumnado de Bachillerato correspondientes a la etapa que hemos trabajado se conservan en los archivos históricos de aquellos institutos que han sido la sede de los centros provinciales de segunda enseñanza. Hay que advertir que el estado de conservación de estos archivos ha sido muy deficiente. Traslados, problemas de espacio en los centros y sobre todo la escasa o nula preocupación (desidia) por parte de las autoridades académicas y administrativas de velar por la correcta conservación del legado documental de los centros históricos escolares ha provocado el lastimoso estado de los archivos (de conservación de la documentación) hasta prácticamente nuestros días. En nuestro caso, cuando nos empezamos a interesar por el estudio del alumnado del Instituto de Ourense (años ochenta), nos encontramos más que con un archivo propiamente dicho, con un lúgubre trasero en un sótano semioscuro donde se almacenaban junto a los papeles todo tipo de utensilios de desecho; sin ventilación, con humedad y el polvo acumulado durante muchos años. Por supuesto que nadie había puesto el más mínimo orden a todo aquello, a excepción de las numerosas filas de expedientes de alumnos que se hallaban en estanterías colocados por orden alfabético en relación a los apellidos de los alumnos (precisamente esta facilidad para localizar los expedientes de los alumnos había facilitado expurgar al archivo de los expedientes de los alumnos que con el tiempo llegaron a significarse en la vida social y cultural orensana, de cuya existencia hoy nada se sabe). Con mascarilla, guardapolvo y mucha paciencia fuimos poniendo orden y revisando la documentación que en aquellos momentos nos interesaba. Unos años después, cuando quisimos continuar nuestro estudio, nos encontramos con la agradable sorpresa de que el archivo estaba siendo organizado y su documentación en proceso de catalogación. El trabajo, llevado a cabo en varios periodos por eficientes becarias, ha dado sus frutos y en la actualidad, aunque no ha variado su ubicación (continúa en el mismo sótano húmedo que antaño) puede localizarse con facilidad la documentación que se necesita. Todo esto es para advertir al investigador/a que si se aventura en una investigación de este tipo debe pensar que se lanza a un proceso largo y costoso y que, al ya de por sí pormenorizado estudio de esta índole, habrá que añadir la muy probable penosa condición en la que tendrá que llevar a cabo esta fase de la investigación.

En la investigación que llevamos a cabo sobre el alumnado femenino del Instituto de Ourense entre 1900 y 1930, los datos que obtuvimos de los expedientes consultados (exactamente fueron 831, la totalidad de las mujeres que habían formalizado su matrícula en el centro en el periodo estudiado) fueron: curso de iniciación de los estudios, procedencia geográfica, procedencia social, edad de iniciación de los estudios, tipo de enseñanza (oficial o libre), número de cursos realizados, calificación por curso y asignaturas, solicitud de traslado a otro centro y obtención o no del título de Bachiller.

2. Síntesis de la investigación: el perfil social y académico de las alumnas del Instituto orensano

2.1. *El ritmo de incorporación a los estudios*

En Ourense (como en el resto de los Institutos) el ritmo de incorporación de la mujer al Bachillerato fue lento. Durante la primera década del siglo XX sólo se registra la matrícula de un 3% de las estudiantes como corresponde a un periodo en el

que las trabas para el acceso de las chicas a los estudios secundarios hacía que fuera sumamente rara la opción de formalizar la matrícula —siempre libre— en los Institutos por alguna alumna; a partir de 1910, año en el que la Administración aprueba una orden (R. O. de 8 de marzo de ese año) por la que se permite el acceso de las mujeres a la enseñanza secundaria en igualdad con el varón, lo que antes era realmente extraordinario se va convirtiendo en más normal, proceso que seguirá con los años hasta alcanzar sus máxima representación hacia mitad de los años veinte (Gráfico 1).

GRÁFICO 1
 PORCENTAJE DE ALUMNAS MATRICULADAS EN EL INSTITUTO PROVINCIAL
 DE OURENSE POR DECENIOS (1900-1930)

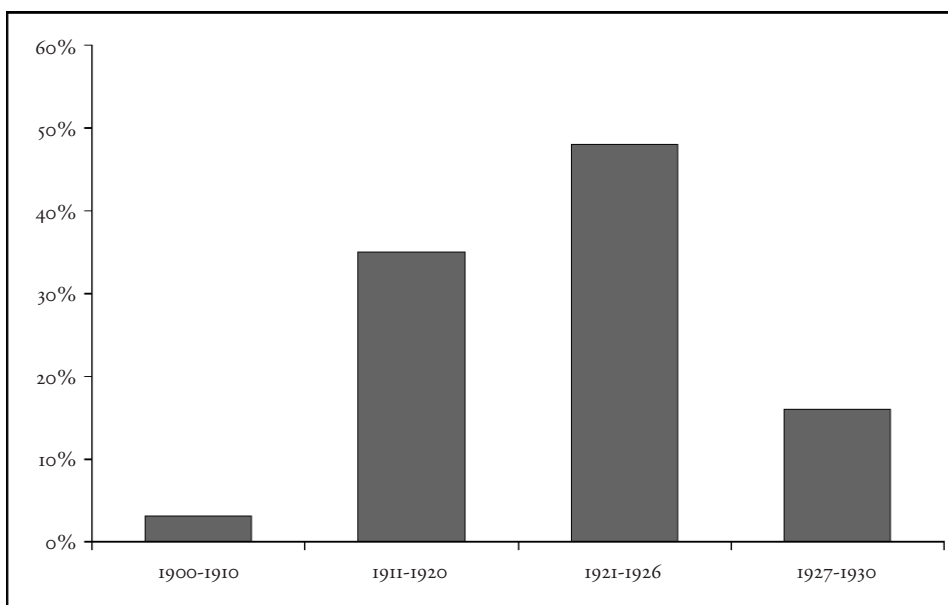

Fuente: Elaboración propia a partir de los expedientes académicos. AIOP, *Expedientes Académicos*, ordenados alfabéticamente, cajas 350/1, sig. 1,2-22; 350/2, sig. 23-35; 350/3; 352/2, 352/3; 161-189/1; 191-192/1-2; 193/2-3-196/1; 196/2-197; 198-214/3; 216-231; 234-239; 240-243/1; 240-243/1; 244-268; 270/4-273/1; 273/ 2-3-296; 353/3; 300-308/1; 308/2-309/1; 309/2-327; 328.

2.1.1. Modo y edad de ingreso en el Instituto

Dos eran los requisitos para acceder a la segunda enseñanza: tener una edad mínima (normalmente los diez años) y superar una prueba de ingreso. Aunque la edad mínima se estableció en torno a los diez años sólo un 19% de las mujeres que cursaron Bachillerato en esta época iniciaron los estudios entre los diez y once años; el 57% lo hicieron entre los doce y quince años y el resto, un 24%, con más edad. La cuarta parte de las alumnas que ingresan en el Instituto lo hacen con catorce o quince años (Gráfico 2).

GRÁFICO 2
 EDAD EN LA QUE INGRESAN LAS ALUMNAS MATRICULADAS
 EN EL INSTITUTO ORENSANO (1900-1930)

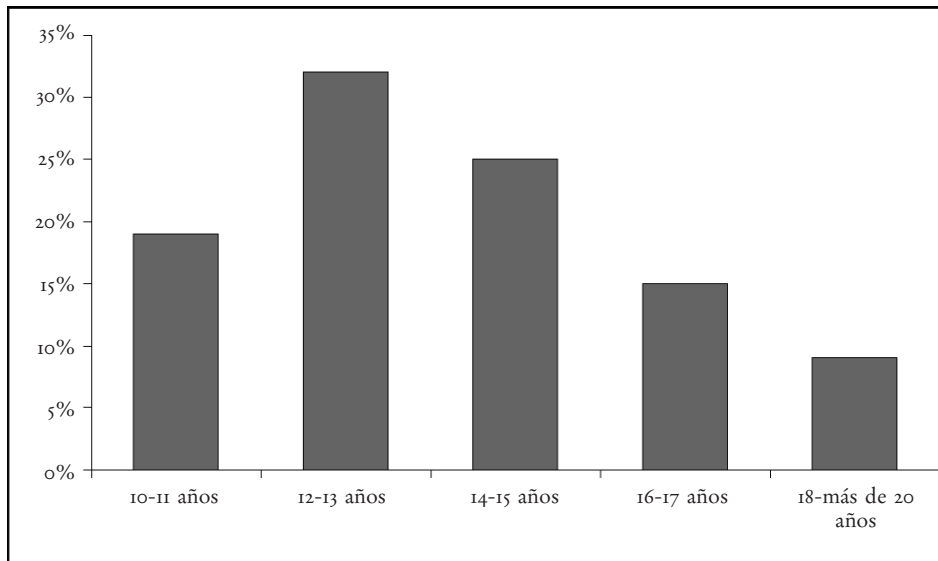

Fuente: Elaboración propia a partir de los expedientes académicos.

Ello demuestra que la incorporación de las alumnas orensanas a la enseñanza secundaria se producía con una demora considerable respecto a la edad que marcaba la legislación y por supuesto a la edad de ingreso del alumnado masculino (que incluso era frecuente que lo hicieran antes burlando la normativa establecida al efecto). Ello da muestras de que mientras en el caso de los hijos la decisión familiar respecto a estos estudios es firme y normalmente venía orientándose desde atrás, en el caso de las hijas se produce una cierta vacilación hasta que finalmente se decide que cursen total o parcialmente el Bachillerato. Además, lo que para los varones se consideraba una enseñanza necesaria para su futuro académico y profesional, para las hijas se presentaba como una opción mucho más incierta respecto a sus necesidades formativas como mujer y a las posibilidades que brindaba esta enseñanza para un futuro académico y profesional (siempre sería mejor un buen matrimonio y la dedicación al hogar que obtener un título universitario que permitiera ejercer alguna profesión). En cuanto al examen de ingreso debemos indicar que se trataba de una prueba fácil y que las exigencias de los jueces tampoco eran excesivas, en cuanto sólo un porcentaje mínimo de alumnas, un 0,9% no lograron superarla en su primer intento, haciéndolo en una segunda convocatoria. De las matriculadas en ingreso, sólo unas pocas alumnas, un 1,2% (aproximadamente 10) consiguieron las máximas notas, sobresaliente y Premio —para lo que había que opositar al mismo—.

2.2. *Modalidad de matrícula*

Las alumnas que cursan el Bachillerato en estas primeras décadas de siglo lo hacen mayoritariamente como alumnas libres (el 57%), es decir, preparándose con profesores privados como maestros, clérigos, médicos o cualquier persona con un cierto nivel de estudios que les pudiera ayudar a superar los exámenes que debían realizar en el Instituto provincial. Sólo el 22% acuden a las aulas del establecimiento oficial de segunda enseñanza desde el ingreso. Otro grupo numeroso (el 21% restante) lo hará parcialmente ya que muchas alumnas ingresan sólo los últimos cursos como alumnas oficiales en el Instituto provincial (Gráfico 3). Estos datos hablan por sí mismos de las duras condiciones en las que las jóvenes tenían que realizar sus estudios medios; sin ningún colegio privado femenino en la provincia sólo cabían estas dos opciones: o aventurarse a compartir las aulas del centro oficial, tradicionalmente masculino, con unos compañeros no habituados a la presencia femenina (conocemos la fuerte resistencia que los alumnos orensanos pusieron a las primeras chicas que se matricularon como alumnas oficiales en el centro) y un profesorado que tampoco estaba mentalizado para asumir los «riesgos» que la enseñanza mixta podía introducir en el establecimiento, o prepararse privadamente, al menos en los primeros cursos, y afrontar los rigores de los exámenes como alumnas libres. Una situación en ello similar a la que tienen que sufrir los jóvenes orensanos que cursaban en esta época el Bachillerato puesto que con solo un centro oficial y una mermada oferta privada en Ourense siguen engrosando igualmente las filas del alumnado libre.

GRÁFICO 3
 MODALIDAD DE MATRÍCULA DE LAS MUJERES ORENSANAS (1900-1930)

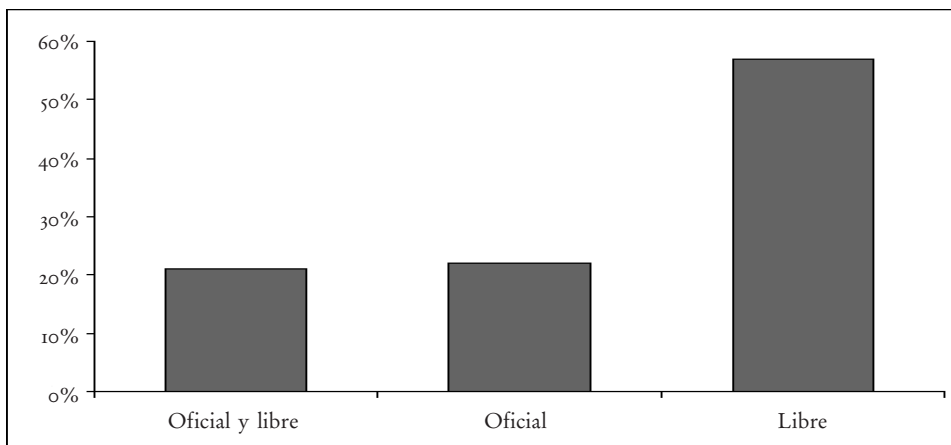

Fuente: Elaboración propia a partir de los expedientes académicos.

2.3. Procedencia geográfica

En esta época el Bachillerato es un fenómeno prioritariamente urbano; los núcleos de población más grandes, especialmente las capitales de provincias, y en menor medida las villas, son las que nutren la matrícula de la segunda enseñanza. Junto a este factor intervendrá en el marco gallego otro: la proximidad al centro provincial de instrucción, o lo que es lo mismo, la proximidad a la capital. Vivir lejos de ella o en entidades de población pequeñas, que es el modelo que predomina en Galicia, será un grave hándicap para el acceso a la enseñanza media. Así lo confirman las estadísticas que reflejan la procedencia geográfica de las/los estudiantes de Bachillerato de Ourense, sin que se registren diferencias significativas en función del género. En concreto, los datos referidos a las chicas demuestran que un 22% proceden de la capital, un 17% de las villas orensanas, un 35% del medio rural (el 20% de aldeas próximas a la capital y sólo un 15% de aldeas más alejadas de ella), un 13% de otras poblaciones gallegas, un 7% de otras provincias españolas y un 6% son nacidas en el extranjero, reflejo de los efectos positivos de la emigración de la época (Gráfico 4). Dos matizaciones respecto a estos datos: gran parte de las alumnas que proceden de otras provincias residen en núcleos grandes de población, fundamentalmente en Ourense capital; por otra parte el peso de las entidades rurales de población en Ourense (en torno al 80%) es inversamente proporcional al peso que tiene la matrícula femenina procedente de este medio en la segunda enseñanza (en torno al 35%) y una parte importante de la misma, como hemos indicado, procede de un radio próximo a la capital.

GRÁFICO 4

PROCEDENCIA NATURAL DE LAS ALUMNAS DEL INSTITUTO (1900-1930)

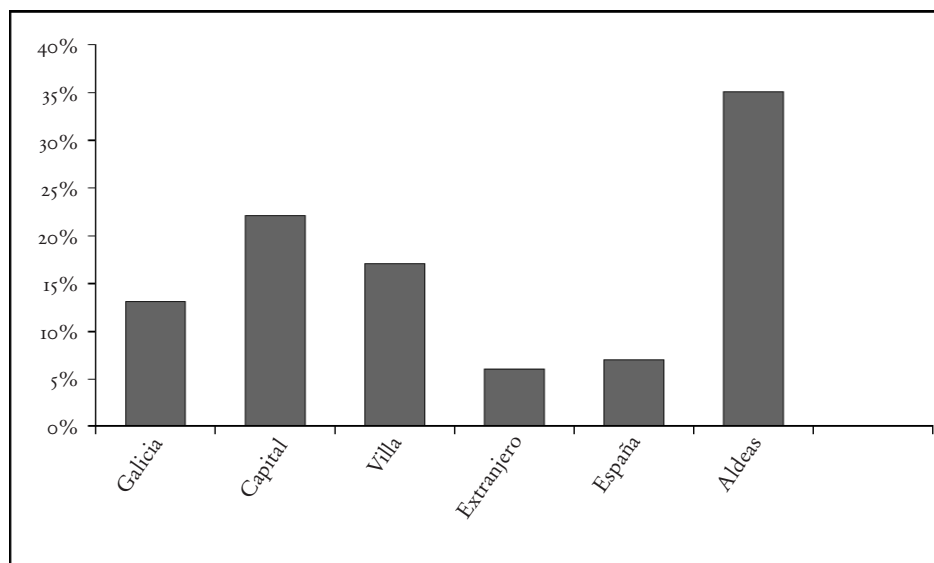

Fuente: AIOP, *Registros de Matriculas del curso 1900-1901 a 1930-31*, cajas 345, 346, 347, 141.2.

2.4. *Procedencia social*

Del total de los expedientes de las alumnas consultados (831), en un 63% de ellos figuraba información acerca de la profesión del cabeza de familia³. La agrupación por categorías sociolaborales de las profesiones de los padres de las estudiantes nos ha permitido conocer la procedencia social de las mismas (Gráfico 5).

GRÁFICO 5
 PROFESIÓN DE LOS PADRES DE LAS ALUMNAS ORENSANAS
 MATRICULADAS EN EL INSTITUTO (1900-1930)

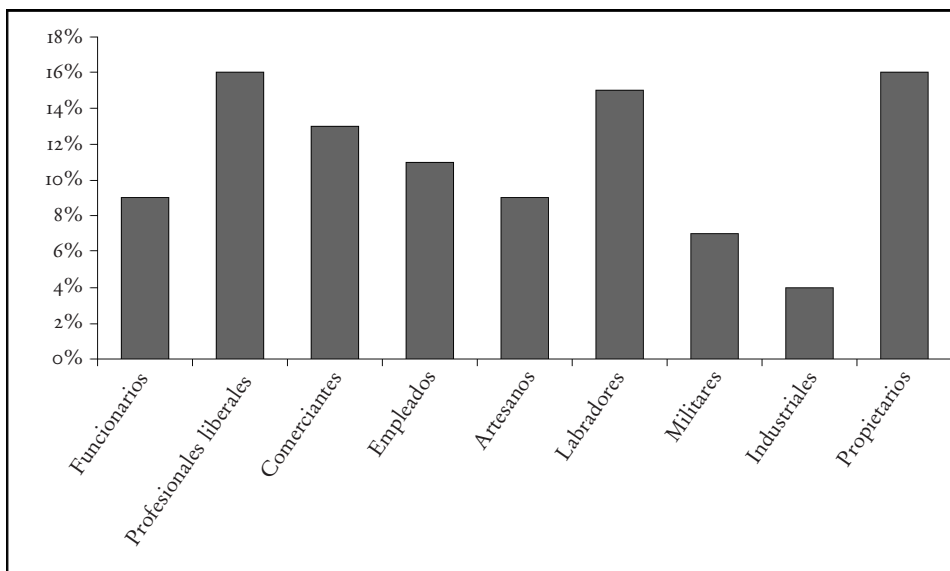

Fuente: Elaboración propia a partir de los expedientes académicos.

Aunque la representación social es amplia en el alumnado femenino del Instituto (prácticamente están representados todos los grupos sociolaborales de la provincia) y en principio apenas hay diferencias de participación en la matrícula de las alumnas de Bachillerato de varias de las categorías consideradas, algunas tan dispares como los profesionales liberales (un 16%) y los campesinos (un 15%), el peso real de cada categoría hay que establecerlo teniendo en cuenta el peso relativo de cada una en el conjunto provincial. De ello resulta (véase el gráfico) que

³ Son varias causas que han motivado que en algunos expedientes no se encontrara la profesión paterna de las alumnas: no constar en el expediente el certificado de nacimiento, no figurar en este documento la información acerca de la profesión del cabeza de familia y constancia en el certificado de que era huérfana de padre.

son las hijas de los empleados de cierta solvencia económica en la provincia (como comerciantes, trabajadores de banca...) y en menor medida las hijas de los profesionales liberales (médicos, abogados, veterinarios, farmacéuticos...) las que a gran distancia del resto tienen más posibilidades de cursar el Bachillerato en una sociedad escasamente desarrollada como la orensana. Es posible que la diferencia registrada entre la participación de estos dos grupos sociales en la matrícula femenina del Bachillerato a principios del pasado siglo se deba en parte al factor geográfico puesto que algunos de los profesionales liberales proceden de los pueblos y villas de la provincia, algunos muy distantes de la capital. A una distancia considerable quedan las posibilidades de acceso a estos estudios de los pequeños comerciantes, los militares y los funcionarios (maestros, administración pública, correos, ferrocarril...), mientras que es sumamente escasa la de los pequeños industriales y artesanos y apenas pueden aspirar al Bachillerato las hijas de los campesinos (propietarios, labradores y jornaleros del campo) aunque algunos en esta época hayan accedido a pequeñas propiedades mediante la redención de los foros.

3. Trayectoria académica de las alumnas

Si importante es conocer la procedencia social de las alumnas que acceden al Bachillerato, no menos interés reviste el análisis de la trayectoria académica de estas estudiantes, pues de todas las chicas que inician los estudios ¿cuál es el grado de abandono? ¿Cuántas obtienen el título de Bachiller para poder seguir estudios superiores? ¿Cuántos cursos realizan y qué asignaturas preferentemente cursan las que no terminan los estudios? ¿Qué calificaciones reciben? Estas y otras cuestiones de sumo interés para conocer los objetivos que orientan a las chicas —y a sus familias— a realizar estudios secundarios, el éxito académico alcanzado y las barreras que todavía impiden a este selecto grupo de jóvenes que han logrado formalizar la matrícula en el Instituto para poder al menos concluir los estudios emprendidos pueden inferirse del análisis de los expedientes académicos.

3.1. *Cursos realizados*

Sobre un 14% de las alumnas sólo realizan el examen de ingreso sin matricularse posteriormente en ningún curso; un 47% de ellas abandona en los tres primeros cursos y tan sólo el 16% realiza seis o más cursos (Gráfico 6). En comparación con los datos disponibles para los alumnos en este mismo periodo, el grado de abandono de las chicas es mayor al principio, se produce a lo largo de los tres primeros cursos; después las posibilidades de seguir adelante con estos estudios son ligeramente inferiores a las de los chicos. Algunas alumnas (aproximadamente 382) desaparecen del centro por el traslado de su matrícula a otro establecimiento. En conjunto, si bien se registra un alto grado de abandono para uno y otro sexo, en el caso de las chicas es más improbable que puedan concluir los estudios del Bachillerato. Con cursar algunas asignaturas⁴, o tal vez completar algún curso,

⁴ La legislación así lo permitía. Las materias más solicitadas, por este orden eran: Historia de España, Francés, Dibujo, Geografía de España, Lengua latina, Nociones de historia, Geografía

puede ser suficiente; las dificultades para concluir los estudios, aun siendo muchas para unos y otras, pesan más en el caso de las mujeres. Hay que tener en cuenta que un número considerable de las alumnas (236) que cursan parcialmente el Bachillerato en el Instituto de Ourense (de las cuales 167 se matriculan por libre) tramitan el traslado a otros institutos de Galicia (sobre todo a Pontevedra) o a la Escuela Normal, donde les serían revalidados los estudios realizados de Bachillerato para finalmente alcanzar el título de maestra.

GRÁFICO 6

DISTRIBUCIÓN DEL ALUMNADO FEMENINO DE BACHILLERATO POR EL NÚMERO DE CURSOS EN EL QUE FIGURA MATRICULADO (1900-1930)

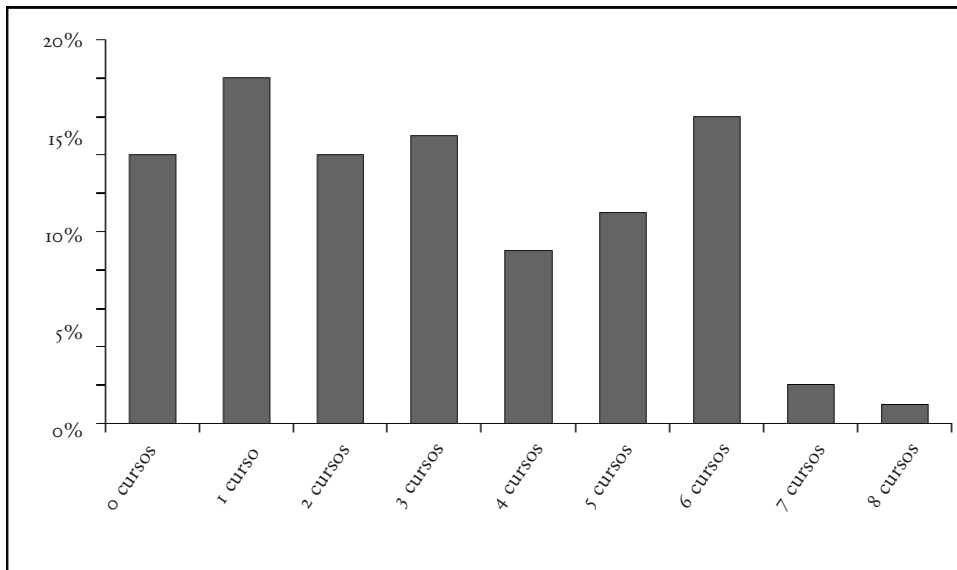

Fuente: Elaboración propia a partir de los expedientes académicos.

3.2. *Calificaciones que obtienen las alumnas de Bachillerato*

Las alumnas que se inscriben en el Instituto, tanto por la modalidad de enseñanza libre como por la de oficial, debían someterse a una serie de pruebas establecidas en los meses de abril y mayo, donde verificarían el aprendizaje alcanzado en cada una de las materias. A principios de curso el ministro Romanones estableció dos modelos de examen diferentes según se cursara el Bachillerato como

de Europa, Religión, Caligrafía, Geometría, Geografía general, Aritmética y Lengua castellana. Se trata de disciplinas que se impartían en los dos primeros años de Bachillerato y que suponían una ampliación de los saberes adquiridos en la escuela primaria.

alumno libre u oficial. Además, los exámenes, antes siempre orales y realizados ante un tribunal de profesores del Instituto, pasan en parte a ser exámenes escritos.

El abandono de los estudios por parte de las chicas que inician el Bachillerato no está relacionado en esta época con el fracaso escolar. Por el contrario los datos obtenidos (véase Gráfico 7) demuestran un elevado índice de éxito académico en los estudios. El 99% de las alumnas supera con éxito las materias en las que se inscribe; sólo un 6,7% suspende alguna asignatura y más del 20% consigue una nota media de notable (el 20%) o sobresaliente (el 1%) en el conjunto de las disciplinas cursadas⁵. En líneas generales las materias donde las alumnas obtienen las mejores calificaciones son: Religión, Aritmética, Latín, Lengua castellana, Geografía de España y Geografía de Europa. Por el contrario, en las que la mayoría alcanza simplemente el aprobado son: Francés, Caligrafía, Gimnasia, Fisiología e Higiene y Ética y rudimentos del Derecho. Lejos de ver expedientes mediocres tenemos ejemplos de muchas alumnas, un 9,1% del total, que optaron a premio en alguna de las disciplinas (algunas obtendrían numerosos premios), lo que da muestras del esfuerzo e interés por conseguir un expediente académico brillante. Nos consta que algunas de las mejores alumnas obtuvieron el título e iniciaron estudios universitarios y otras solicitaron el traslado a la Escuela Normal.

GRÁFICO 7

CALIFICACIONES OBTENIDAS POR LAS ALUMNAS DEL INSTITUTO (1900-1930)

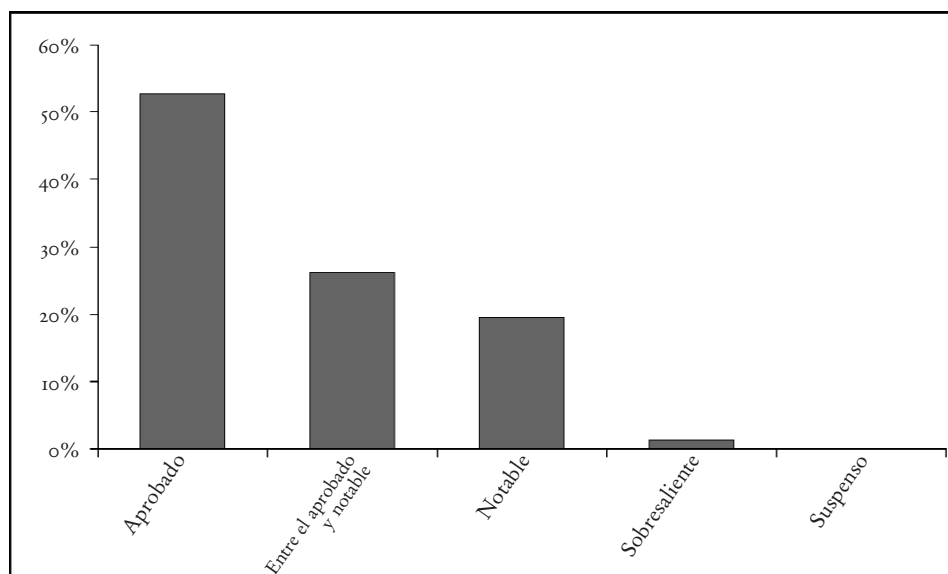

Fuente: Elaboración propia a partir de los expedientes académicos.

⁵ El moderado porcentaje de notables y los escasos sobresalientes alcanzados por las chicas hay que atribuirlos, en parte, a la política llevada a cabo en la época para contener la inflación de las calificaciones en el Bachillerato, lo que llevará a fijar el porcentaje de notables y sobresalientes que en cada asignatura se pueden otorgar.

3.3. *Trayectoria de las alumnas: abandono, traslados, grados y título*

De las alumnas que inician el Bachillerato a lo largo de las tres primeras décadas del siglo pasado, sólo el 31% obtiene el título de Bachiller; un 27% abandona los estudios sin que conste que después realicen cualquier otra modalidad de enseñanza, y un alto porcentaje, casi la mitad del total de las alumnas que acceden al Instituto, el 47%, solicita el traslado a otro centro (véase Gráfico 8). De este elevado porcentaje que muda de establecimiento, el 11% va a continuar estudios en otros institutos, preferentemente en los de Pontevedra (donde había estudios de comercio, opción laboral interesante para las mujeres de la época), Santiago, Lugo, Oviedo, Bilbao, etc.; el resto, un 31%, se encamina a los estudios de Magisterio por lo que una gran parte de estas alumnas solicita el traslado a la Escuela Normal de Maestras de Ourense y otras a las de Pontevedra, Lugo y León. Comprobamos que el Bachillerato constituye una opción de entrada, pero no de término, para muchas jóvenes de la época, cuyas familias, ante la ausencia de una buena y prestigiosa instrucción primaria superior para sus hijas, deciden que éstas realicen algunos cursos o asignaturas del Bachillerato hasta formalizar el ingreso en la Escuela Normal; además la posible convalidación de algunas de las materias cursadas en Magisterio les adelantaría en estos estudios.

GRÁFICO 8

DESTINO DE LAS ALUMNAS MATRICULADAS EN EL INSTITUTO (1900-1930)

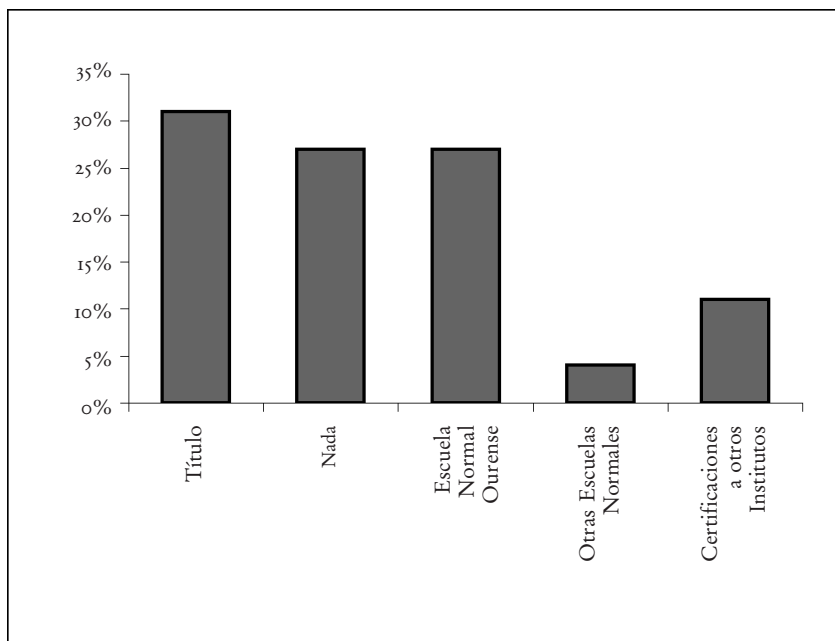

Fuente: Elaboración propia a partir de los expedientes académicos.

Apenas una tercera parte de las alumnas matriculadas en la segunda enseñanza, (recordemos que exactamente es el 31%, unas 258 chicas) finaliza los estudios y alcanza el título de Bachiller. ¿Qué hacen después estas jóvenes? Como indica el Gráfico 9 un 30% de las tituladas no tienen una mayor aspiración académica o profesional; su meta ha sido simplemente continuar su formación primaria. El 70% restante de las tituladas prosigue los estudios, decantándose el 58% por los de Magisterio, y sólo un 12% por los de Facultad, siendo la Universidad de Santiago y en menor medida la Universidad Central los destinos de este selecto grupo de jóvenes que emprenden la aventura de dar el salto a las aulas universitarias en la provincia orensana.

GRÁFICO 9

DESTINO DE LAS ALUMNAS TITULADAS EN EL INSTITUTO (1900-1930)

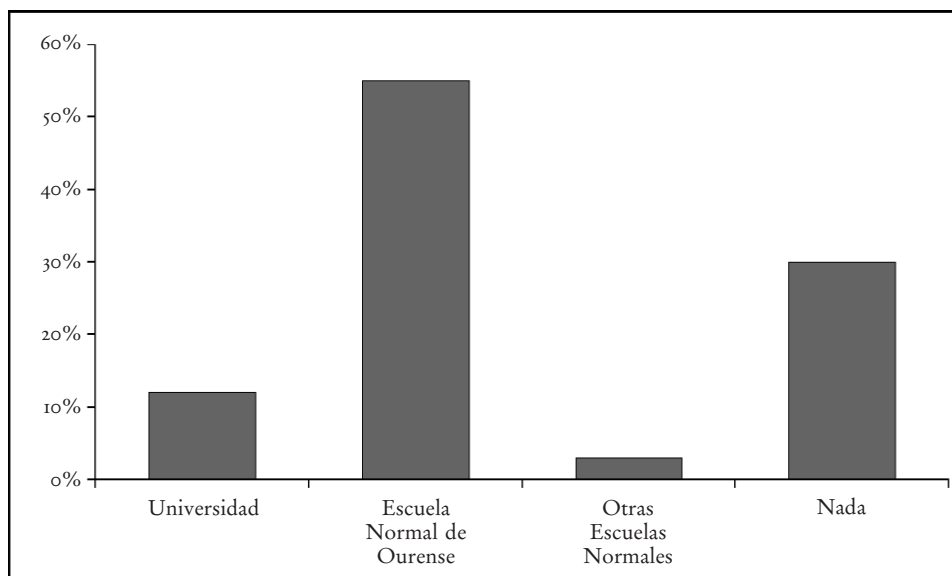

Fuente: Elaboración propia a partir de los expedientes académicos.

ANEXO

DATOS PERSONALES Y ACADÉMICOS DE LAS ALUMNAS MATRICULADAS
EN EL INSTITUTO DE OURENSE ENTRE 1900 Y 1930
OBTENIDOS DE LOS EXPEDIENTES⁶

Nombre	Año de ingreso	Edad		Naturaleza			Estrato social							Cursos matriculados		Asignaturas matriculadas		Modalidad de matrícula		Calificaciones obtenidas			Obtención de título			Traslado a otros centros
		Rural	Semiurbana	Urbana	Fuera de la provincia	Campestino	Propietario	Artésano	Empleado/Funcionario	Comerciante	Industrial	Militar	Profesión liberal	No consta	Oficial	Libre	Oficial y libre	Suspense	Aprobado	Notable	Sobresaliente	Título	Sin título	Grado		
Abad Ameijeiras, M. ^a Esclavitud	1926	12			X								X	2	10		X			X				X		INSP
Abad Ameijeiras, Rosa	1924	13			X								X	4	15		X			X				X		INSP
Abad Borrajo, Alicia	1926	13	X			X								3	11		X			X						ENO
Abelaira Fdez. Elena	1923	13		X									X	6	28		X			X			X			ENO
Abella Alonso, Basilisa	1922	11	X		X								X	6	29		X			X			X			ENO
Abellás González, Modesta	1924	13		X									X				X							X		
Alacrén Ferrán, Ana María	1920	11			X								X	2	3		X							X		
Alacrén Ferrán, Dolores	1920	13											1	1		X				X				X		
Almoina Mateo, M. ^a Jesus	1921	11			X								X	6	29	X				X			X			ENO
Alonso Pereira, Dolores	1920	10		X				X						6	29	X				X			X			ENO Y USC
Alonso Pereira, M. ^a Luisa	1923	10		X				X					3	12			X			X			X			
Álvarez Álvarez, Emilia	1922	12	X										X	1	3		X			X						INSP
Álvarez Álvarez, Isolina	1921	13	X										X	3	13		X			X						INSP
Álvarez Álvarez, M. ^a Ángeles	1926		X										X	1	3		X			X						ENO
Álvarez Álvarez, Remedios	1922	15	X										X				X							X		
Álvarez de la Braña y Espina, L.	1923	12			X								X	1	3		X			X						INSP
Álvarez Delgado, Raquel	1912	18		X									X	3	7		X			X						ENO
Álvarez Díaz, Genisa	1920	15	X								X			1	1		X			X				X		
Álvarez Díaz, Ramona	1919	13	X								X			2	10	X				X				X		
Álvarez González, Amelia	1925	14	X										X	2	11		X					X				ENO
Álvarez González, Catalina	1928	13			X				X					6	30		X			X				X		
Álvarez González, Nieves	1917	12		X									X	3	14	X				X						ENO
Álvarez Lloves, M. ^a Mercedes	1926	12		X					X					3	14		X			X						ENO
Álvarez Lorenzo, Manuela	1920	12	X					X						6	30	X				X			X			ENO
Álvarez Mendez, María	1926	13	X										X	1			X							X		
Álvarez Montes, Antonia	1912	11	X					X						4	18		X			X						ENO
Álvarez Montes, Montserrat	1918	13	X					X						2	7		X			X				X		
Álvarez Ofaril, Edelmira	1913	21			X					X				2	3		X				X					ENL
Álvarez Ofaril, Virginia	1913	15			X					X				2	2		X				X			X		

⁶ Expedientes Académicos de las alumnas, Archivo Histórico del Instituto Otero Pedrayo de Ourense, cajas 350/1, 350/2, 350/3, 352/2, 352/3, 161-189/1, 191-192/1-2, 193/2-3-196/1, 196/2-197, 198-214/3, 216-231, 234-239, 240-243/1, 240-243/1, 244-268, 270/4-273/1, 273/2-3-296, 353/3, 300-308/1, 0308/2-309/1, 309/2-327, 328.

Nombre	Año de ingreso	Edad		Naturaleza		Estrato social								Cursos matriculados	Asignaturas matriculadas		Modalidad de matrícula		Calificaciones obtenidas			Obtención de título		Traslado a otros centros			
		Rural	Semiurbana	Urbana	Fuera de la provincia	Campechino	Propietario	Artesano	Empleado/Funcionario	Comerciante	Industrial	Militar	Profesión liberal		No consta	Oficial	Libre	Oficial y libre	Suspense	Aprobado	Notable	Sobresaliente	Título		Sin título	Grado	
Álvarez Pérez, Carmen	1920	19	X			X																					
Álvarez Pérez, Sara	1929					X																					
Álvarez Pintos, M.ª Sira Dolores	1926	14		X								X	1	3	X		X						X				
Álvarez Rguez., Claudina Berta	1919	14		X			X						1	3	X		X						X				
Álvarez Rguez., Felisa	1913	19		X						X			2	10	X			X									ENO
Álvarez Rguez., Libia Teresa	1911	23		X				X					1	5	X			X									ENL
Álvarez Rguez., Rosa	1923	14			X																						ENO
Álvarez Veras, Irene	1917	17		X								X	6														
Álvarez Vilaríño, Celsa	1927	10	X							X																	
Amador Moreiras, M.ª Luisa	1925		X											2													
Amor Outeiriño, Julia	1922			X				X																			
Amor Outeiriño, M.ª Teresa	1924	13		X				X					3	15	X			X									ENO
Amor Outeiriño, Victoria	1922	15		X				X					6	30	X			X									ENO
Ancochea Rivera, Manuela	1928	12		X			X						1	4	X		X		X				X				
Anta Álvarez, M.ª Concepción	1925	15		X				X					3	14	X			X					X				
Anta Álvarez, M.ª Mercedes	1926			X				X																			
Antolín Ruiz, Francisca	1926	17			X	X							2	14	X		X		X								ENO
Añel de la Fuente, María	1923	10			X								3		X												
Añel Requejo, M.ª Concepción			X																								
Araújo Conde, M.ª Luisa	1921	13		X						X			3	14	X		X		X				X				
Araújo Conde, M.ª Purificación	1923	17		X						X			4	29	X			X		X		X					ENO
Arbones Paz, Eugenia	1925	12			X																						
Areán Álvarez, Isabel				X				X																			
Areán Álvarez, M.ª Rocío	1920	12		X							X		5	26	X			X		X		X					USC
Areas Feijóo, Porfiria	1926	13		X				X					1	5	X			X									ENO
Arias García, Celsa Amelia	1920	10			X	X							6	29		X	X	X		X		X					ENP
Arias Lamela, María	1922	21	X			X							1	3	X		X		X				X				
Arias Tato, Nieves	1918		X								X																
Ariza González, Victoria	1925	14			X			X					1	3	X			X				X					
Armesto Alonso, M.ª Patrocinio	1917	11			X							X	3	15	X			X									INSP
Armesto Sendín, Delia	1928	12	X																								
Armesto Sendín, M.ª Patrocinio	1923	11	X									X	5	24	X			X									ENLU
Arregui Suárez, Consuelo	1922	14		X				X					5	29	X		X		X			X					ENO
Avilés de Vega, Antonia	1918	13	X							X			6	29	X			X		X		X					USC
Aviño Conde, M.ª del Carmen	1923	17		X							X		4	27	X		X		X		X						ENO
Aviño Conde, M.ª Josefa	1923	19		X							X		4	27	X		X		X		X						ENO
Azpilcueta Muñoz, Aurea	1912	16	X				X						2	3	X			X									ENL
Baiget Álvarez, M.ª Carmen	1925	11			X						X		3	14	X			X				X					ENO
Baiget Álvarez, M.ª Mercedes	1923	12		X							X		6	26		X			X		X	X					ENO
Bande Rguez., M.ª del Pilar	1917	13		X						X			4	14	X		X		X			X					
Barco León, M.ª Dolores	1920	19		X								X	6	27	X			X				X					ENO
Barja Casanova, Teresa	1914	11			X								5	27	X							X					
Barros Cantero, Novoa					X							X															

Nombre	Año de ingreso	Edad	Naturaleza		Estrato social							Cursos matriculados	Asignaturas matriculadas	Modalidad de matrícula		Calificaciones obtenidas			Obtención de título		Traslado a otros centros						
			Rural	Semiurbana	Urbana	Fuera de la provincia	Campeño	Propietario	Artesano	Empleado/Funcionario	Comerciante			Industrial	Militar	Profesión liberal	No consta	Oficial	Libre	Suspense		Aprobado	Notable	Sobresaliente	Título	Sin título	Grado
Barros Cantero, Olga	1927	11											3	15		X	X				X						
Basalo Muñiz, Lucía	1923	13		X								X	2		X												
Bazal Rguez., Gracia	1922	13			X						X	3	27	X			X			X		ENO					
Becerra Domínguez, Emilia	1917	11		X								X	6	27	X		X			X		ENS					
Becerra Gil, Marina	1930	13			X							X										ENO					
Bermello Álvarez, Rosa	1922	18	X				X					4	20	X		X				X							
Blanca Bautista, Inés	1905	25		X								X										ENO					
Blanco Portugal, Eudosa	1925	16	X									X	1	4	X		X			X							
Blanco Rguez., Beatriz	1924	13	X						X			1	1	X		X				X							
Blanco Romero, Rosa	1925	14		X					X			3	13	X		X						ENO					
Bobillo Enríquez, M.ª Fe	1926	10	X						X			5	12	X		X						ENO					
Bobo Márquez, Ana	1926	12			X	X																					
Bodogón Nieto, Celia	1926	12			X						X	3	14	X			X		X								
Boo Gallego, Adela	1923	19	X				X					5	28		X	X			X								
Bouzaz Fdez., Sira	1929	11	X				X															ENO					
Bouzo Santiago, Teresa	1924	10		X							X	6	25		X	X			X			ENO					
Brasa Romero, Eladia	1920	16	X								X	5	24	X			X		X		X						
Bravo Fdez., Eliodora	1909	14			X			X				2	10	X		X				X							
Brey Mariño, María	1921	11		X							X	1	4	X			X					INSB					
Buceta Alcántara, M.ª Luisa	1923	12			X					X		2	6			X						INSP					
Busto Arias, Antonia	1925	13			X			X				2	10	X		X						ENLU					
Cabido Conde, Adela	1924	14		X			X																				
Calvete Velo, Concepción	1920	14	X						X			1	7	X			X			X							
Calviño Muñoz, Carmen	1926	14	X					X				3	15	X		X						ENO					
Camba Salgado, Concepción	1921	12		X			X					5	27		X		X		X								
Camino Santana, Josefa	1924	14	X								X	5	30	X		X			X			ENO					
Campa Varela, Modesta	1922	24	X				X																				
Campello Vázquez, Marina	1926										X																
Campo Peña, Elisa	1927	14	X								X											ENO					
Campos Fdez., María	1912	19									X	1	3	X		X				X							
Campos Teijeiro, María				X				X																			
Caramés Gil, Angustias	1928	15		X							X																
Caramés Gil, Mercedes	1930	11		X							X	1	2	X		X						INSOV					
Carballal Pérez, Luisa	1926	15	X				X					2	16	X		X						ENO					
Carballo Álvarez, Josefa	1916	27	X								X	2	8		X	X						ENP					
Carballo Sancho, Elina	1923	14		X							X	5	26	X		X				X							
Carballo Sancho, Isabel	1925	12			X					X																	
Cardo Madriñán, Celsa	1924	14			X										X												
Carid Vázquez, M.ª Consuelo	1925	12			X						X	3	29	X		X			X			ENO					
Carnicero del Río, Elisa	1892	28	X																X								
Carpintero Ferreiro, Sara Celia	1929	15		X																		ENO					
Carpintero Rguez., Caridad				X							X																
Carril Blanco, M.ª Milagros	1918		X								X	3	10	X		X				X							

Nombre	Año de ingreso	Edad	Naturaleza		Estrato social							Cursos matriculados	Asignaturas matriculadas	Modalidad de matrícula		Calificaciones obtenidas			Obtención de título		Traslado a otros centros						
			Rural	Semiurbana	Urbana	Fuera de la provincia	Campesino	Propietario	Artesano	Empleado/Funcionario	Comerciante			Industrial	Militar	Profesión liberal	No consta	Oficial	Libre	Suspense		Aprobado	Notable	Sobresaliente	Título	Sin título	Grado
Casasnovas Torío, Elvira	1929	15		X								X												CM			
Castelao Bernárdez, Consuelo				X								X															
Castiñeiras Losada, Elisa	1914	14	X			X																					
Castiñeiras Losada, María	1919	16	X			X							6	29		X	X			X							
Castiñeiras Nieves, Elvira			X									X															
Castiñeiras Nieves, Natalia	1926	21	X									X												ENO			
Castro Álvarez, Emilia	1924	13			X							1	5	X			X							ENO			
Castro Rguez., Elena	1920	13	X			X						4	23	X		X						X					
Castro Rivera, Celerina	1923	12	X								X	2	10	X		X						X					
Castro Rivera, M.ª Carmen	1923	11	X								X	4	14	X		X								ENO			
Castro Rivera, María				X							X																
Cebrián Bustos, Luisa	1913	17		X								X															
Centeno Fdez., María	1921	15	X							X		2	5		X		X							INSP			
Cerdeiriña Guerra, Sara	1921	12	X				X					4	29	X		X				X				ENO			
Cerredelo Pardo, Coronación	1927	11	X							X																	
Cheriguián Vales, Norberta	1917	13		X							X	7	27		X	X			X								
Chus López, Isabel	1919	16			X						X	4		X													
Cid Delgado, Obdulía	1927	16	X								X																
Cid Ginzo, Dolores	1921	15		X							X	6	29		X		X		X					ENO			
Cid Ginzo, Justa	1925	15		X							X	2	9	X		X								ENO			
Cid López, María	1912	12	X						X			4	18	X				X						ENO			
Cid Rumbao, Carmen	1922	11	X						X			5	30	X		X		X		X				ENO			
Cimadevila Varela, Concepción	1922	11		X				X																			
Coello Domínguez, Elvira	1928	16	X								X													ENO			
Cogolludo Carrera, María	1929	13			X						X																
Coma Repes, Esfaria	1924	14			X						X	3	15	X			X							ENO			
Conde Cid, Dosinda	1910	21	X			X						3	8	X		X						X					
Conde Dafonte, Dolores	1925	14			X							3	30	X		X			X					ENO			
Conde Gamboa, Felisa	1921	13			X						X	5	24	X				X	X					UC			
Conde Rascado, Elvira	1927	12	X								X																
Conde Ves, Amalia	1924	12	X							X		3	11	X		X						X					
Corcoba Ares, África	1922	14	X							X		1	5	X		X			X			X					
Cordo Madrinán, Celsa	1924	13			X						X	2	9	X		X			X			X					
Cortiza Cristóbal, Corona	1927										X	1	5	X			X							ENO			
Cortón Álvarez, M.ª Teresa	1922	11	X							X		6	26		X	X		X		X				ENO			
Cortón Rguez., Felisa	1925	16	X							X		1	1	X		X						X					
Cortón Rguez., María	1926	13	X							X																	
Courel Fdez., M.ª Dolores	1914	13		X						X		6	29	X			X					X					
Courel Fdez., M.ª Milagros	1914	25		X						X		6	29	X				X		X		X					
Courel Fdez., M.ª Trinidad	1922	12	X							X		1	5	X			X					X					
Couto Domínguez, Felisa	1922	11	X							X		4	29	X		X		X		X				ENO			
Crespo de la Campa, Francisca	1925	14	X							X					X												
Cruz Babarro, Aurora	1926	13	X							X		3	15		X		X							ENO			

Nombre	Año de ingreso	Edad	Naturaleza		Estrato social										Cursos matriculados		Asignaturas matriculadas		Modalidad de matrícula		Calificaciones obtenidas		Obtención de título		Traslado a otros centros		
			Rural	Semiurbana	Urbana	Fuera de la provincia	Campesino	Propietario	Artesano	Empleado/Funcionario	Comerciante	Industrial	Militar	Profesión liberal	No consta	1	2	Oficial	Libre	Suspense	Aprobado	Notable	Sobresaliente	Título		Sin título	Grado
Cruz Pérez, Marina	1914	14		X			X							1	2	X					X				ENO		
Cubelas Queimadelas, Manuela	1926	13			X				X																		
Dacal Iglesias, Felisa	1921	14			X			X						6	28			X		X		X			ENO		
Dacal Iglesias, María	1926	17	X										X	2	10		X		X						ENO		
Dacoba Dourado, Claudina	1924	15	X			X								3	10		X		X						ENO		
De la Peña Leloup, Consuelo	1917	11			X			X						2	7		X		X				X				
De la Torre Parada, María	1912	15		X				X						2	4		X			X		X					
De las Cuevas Celorio, Florinda	1912	18			X				X					3	8		X		X						ENZ		
De las Cuevas Moreno, Rita	1925			X				X									X										
De los Arcos Pérez, Adela	1919	12			X							X		1	3		X		X						INSCO		
De los Arcos Pérez, Concepción	1925	14			X							X		3	19		X			X			X				
De Novoa Limeses, M.ª Luisa	1925	16			X												X										
Del Caño Alés, Carmen	1926	14	X					X						3	7		X		X						ENO		
Del Caño Alés, Concepción	1925	14			X				X					3	19		X			X					ENO		
Del Río Anta, Lía	1905	13			X									2			X										
Del Río Santalla, M.ª de la Paz	1920	11			X					X				4	21			X		X					INSC		
Delgado Guarriarán, María	1912	16	X									X		2	8		X		X						INSPA		
Delgado Meiriño, M.ª de la Paz	1922	11	X				X							4	27		X		X		X						
Díaz Chorén, Gustava	1927	14			X								X	6	21		X		X		X				INSC		
Díaz Cruz, Blasinda	1912	17	X			X																					
Díaz del Freijo González, Carmen	1918	10			X									1	3		X		X						ENO		
Díaz Fdez., María	1928	10			X								X														
Díaz Rguez., Josefa	1925	13	X				X							3	14		X		X						ENO		
Díaz Ureña, Mercedes	1927	14			X								X	1	5		X		X						INSSE		
Diéguez Ucelayeta, María	1928	11			X																						
Diz Pena, M.ª Purificación	1917	16	X									X		3	18		X		X		X		X				
Docampo Castrillejo, Matilde	1919	15	X							X				4	29		X		X				X				
Docampo García, Ramona	1929	10	X										X														
Docampo Pousa, María	1925	18			X								X	2	8		X		X						ENO		
Docampo Rguez., Felisa	1924	13			X								X	6	24			X		X					USC		
Docampo Salinas, Concepción	1926	16	X										X	2	11		X		X						ENO		
Domínguez Baraja, Margarita	1924	13			X								X	1	3		X		X			X					
Domínguez Cendón, M.ª Carmen	1927	11			X								X												INSV		
Domínguez Fdez., M.ª Isaura	1919	23	X				X							2	9		X		X						ENO		
Domínguez Rguez., Marcelina	1922	13	X										X	5	25		X		X						ENO		
Domínguez Rguez., María	1916	18	X			X								5	29		X		X				X				
Durán Fdez., M.ª Ermitas	1916	17	X										X														
Eire Moreno, Elvira	1925				X																						
Enríquez Crespo, Isabel	1919	14	X										X	2	5		X		X				X				
Enríquez Mosquera, Herminia	1913	16	X										X	2	7		X		X				X				
Escudero Gómez, Emilia	1919	13			X			X						6			X										
Esperanza Mourinho, Estrella	1925	14			X			X						3	15		X		X						ENO		
Esperanza Mourinho, Justa	1924	12			X			X						3	15		X		X						ENO		

Nombre	Año de ingreso	Edad	Naturaleza		Estrato social							Cursos matriculados	Asignaturas matriculadas		Modalidad de matrícula		Calificaciones obtenidas			Obtención de título		Traslado a otros centros					
			Rural	Semiurbana	Urbana	Fuera de la provincia	Campesino	Propietario	Artesano	Empleado/Funcionario	Comerciante		Industrial	Militar	Profesión liberal	No consta	Oficial	Libre	Oficial y libre	Suspense	Aprobado		Notable	Sobresaliente	Título	Sin título	Grado
Esperanza Mourino, Ramona				X			X																				
Espina Gómez, M.ª Dolores	1926	10	X									X	3	16	X		X								ENO		
Espinosa Sotelo, Leontila	1919	13	X					X					7	28	X		X						X		ENO		
Espinosa Sotelo, Lucila	1922	14	X					X					6	27	X		X						X		ENO		
Espinosa Sotelo, María	1919	16	X					X					8	25	X		X						X				
Estévez Álvarez, Sara	1914	16	X					X																			
Estévez Cortés, Josefa	1913	24				X							1	4	X		X										
Estévez Fdez., Concepción	1927	11	X								X																
Estévez Fdez., Dolores	1919	12	X								X																
Estévez González, Eugenia			X			X																					
Fabello Iglesias, Sara	1913	20	X			X																					
Fariña Pavón, Carmen	1922	14		X									4		X												
Fdez. Álvarez, Jesusa										X																	
Fdez. Arias, Carmen	1919	X				X						1	5	X					X						ENLU		
Fdez. Blanco, Mercedes	1913	19			X						X		1	3	X		X								ENO		
Fdez. Blanco, Nemesia	1924	40	X					X																			
Fdez. Borrajo, Rosa	1927	15	X									X													ENO		
Fdez. Bouza, Sara	1920	16	X									X	1	4	X		X						X				
Fdez. Capela, Isabel	1920	21	X													X											
Fdez. Cascallar, Amalia	1917	13			X							X	4	19	X		X								INSC		
Fdez. Cascallar, M.ª Luisa	1916	16			X							X	4	16	X		X								INSP		
Fdez. Domínguez, Manuela	1921	18		X						X			6	28		X		X		X		X			ENO		
Fdez. Durán, Antonia	1923	15		X								X	3	14	X		X										
Fdez. Fdez., Marina	1926	12		X					X				5	31		X	X			X							
Fdez. Fdez., Maura	1913	27	X									X	2	2	X				X						ENL		
Fdez. Fdez., Mercedes	1922	13			X							X	1	5	X		X						X				
Fdez. Fidalgo, Amelia						X																					
Fdez. Francisco, M.ª Dolores	1923	11		X				X					6	26		X	X			X					ENO		
Fdez. García, Antonina	1921	15	X								X		2	8	X		X								INSP		
Fdez. García, Josefa M.ª Dolores	1917	13		X					X				7	29		X		X		X					ENO		
Fdez. García, M.ª Pilar	1927	13		X					X				6	31		X			X	X					USC		
Fdez. García, Modesta	1923	12		X					X				2	10	X				X				X				
Fdez. Gómez, Celia	1927	13	X									X													ENO		
Fdez. Gómez, M.ª del Carmen	1910	12	X								X		6	27		X		X		X		X					
Fdez. González, Aida	1923	12		X						X			6	29	X				X		X				USC		
Fdez. González, Cándida	1914	14		X				X					1	3	X		X						X				
Fdez. Guerra, Lutgarda						X																					
Fdez. Iglesias, Rogelia	1922	13	X									X	3	15	X		X						X				
Fdez. López, Piedad	1914	15	X									X	1	2	X				X						ENL		
Fdez. Lorenzo, Herminia	1928	13			X			X																	ENO		
Fdez. Lorenzo, M.ª del Carmen	1920	16	X					X																			
Fdez. Lorenzo, M.ª Dolores	1924	16	X										1	4	X		X						X				
Fdez. Macía, Socorro	1923	16	X			X																					

Nombre	Año de ingreso	Edad	Naturaleza		Estrato social										Cursos matriculados	Asignaturas matriculadas	Modalidad de matrícula		Calificaciones obtenidas			Obtención de título		Traslado a otros centros			
			Rural	Semiurbana	Urbana	Fuera de la provincia	Campeño	Propietario	Artesano	Empleado/Funcionario	Comerciante	Industrial	Militar	Profesión liberal			No consta	Oficial	Libre	Suspense	Aprobado	Notable	Sobresaliente		Título	Sin título	Grado
Fdez. Maumás, M. ^a Isabel	1920	12			X										1	4	X						X				
Fdez. Muñoz, Carolina	1920	18	X								X				6	26	X		X				X				
Fdez. Pascual, María	1910	34	X			X									2	6	X		X				X				
Fdez. Pérez, María	1925	14	X										X		1	3	X		X					ENO			
Fdez. Queimadelas, Rita	1922	11			X				X						6	27	X		X		X			USC			
Fdez. Quintas, Dolores	1927	15		X								X			3	17	X		X					ENO			
Fdez. Rapela, Isabel	1921	22	X								X				1	8	X		X			X					
Fdez. Rego, Elena	1916	12		X					X						6	30	X		X			X		ENO			
Fdez. Rguez., Carmen	1929	13			X																			INSI			
Fdez. Rguez., Dolores	1925	12			X										3	14		X	X			X					
Fdez. Rguez., Domnina	1925	11			X												X										
Fdez. Rguez., Felicia	1913	16	X																								
Fdez. Rguez., M. ^a Ángeles						X																					
Fdez. Rguez., Manuela					X																						
Fdez. Rguez., Mercedes	1925	12			X																						
Fdez. Rguez., Sara	1921	15		X											6	30	X		X			X		ENO			
Fdez. Salgado, Laureana	1926	15	X												1	3	X		X					ENO			
Fdez. Sánchez, Carmen	1923	15	X						X						4	27	X		X					ENO			
Fdez. Soto, Sara	1926				X										1	2	X		X					ENO			
Fdez. Varela, M. ^a Cruz	1917	20			X					X					1	3	X		X				X				
Fdez. Vázquez, Emma	1919	12		X											6	29		X			X	X					
Fdez. Vázquez, M. ^a Blanca	1925	12			X										3	14		X	X			X		ENO			
Fdez. Vázquez, M. ^a Dolores	1916	12		X		X									8	29	X		X			X					
Fdez. Vázquez, M. ^a Luisa Olga	1919	11		X											6	29		X		X		X					
Fdez. y Fdez., Marina					X				X																		
Feijóo Fdez., Celsa			X									X															
Feijóo Fdez., Julia	1924	13	X									X			2	7	X		X					ENO			
Feijóo Iglesias, Perfecta	1914	19	X									X			1	3	X		X				X				
Feijóo Martínez, María	1911	15	X						X						2	7	X		X				X				
Feijóo Quintas, Elvira	1913	13		X					X						2	5	X		X				X				
Feijóo Rguez., Clotilde	1923	12	X								X				5	22		X	X					ENO E INSC			
Feijóo Soto, Elisa	1924	13	X									X			2	9	X		X					ENO E INSC			
Ferreiro Cuquejo, Teolinda	1908	14	X		X										3	13	X		X					ENP			
Ferreiro Otero, María	1924	31		X					X																		
Ferreiro Pinal, Mercedes	1928	14	X									X												ENO			
Ferreiro Tizón, Isabel Aurora	1926	22			X				X						1	5	X		X					INSV			
Ferreiro Tizón, M. ^a Carmen	1923	15		X								X			1	2	X		X				X				
Ferreiro Tizón, M. ^a Dolores	1924	13		X					X															ENO			
Ferrer Quintana, Nuria	1927	13			X					X					3	16	X		X					ENO			
Ferrín Moreiras, Celsa	1919	11		X					X						2	5	X		X					INSC			
Ferrín Nóvoa, Isabel	1910	13	X			X									3	9	X		X				X				

Nombre	Año de ingreso	Edad	Naturaleza			Estrato social							Cursos matriculados	Asignaturas matriculadas		Modalidad de matrícula	Calificaciones obtenidas			Obtención de título			Traslado a otros centros				
			Rural	Semiurbana	Urbana	Fuera de la provincia	Campesino	Propietario	Artesano	Empleado/Funcionario	Comerciante	Industrial		Militar	Profesión liberal		No consta	Oficial	Libre	Suspense	Aprobado	Notable		Sobresaliente	Título	Sin título	Grado
Ferrín Novoa, María	1918	12		X				X					6	29		X	X			X			ENO				
Ferro Martínez, Dolores	1924	10		X					X																		
Fidalgo González, Isaura Raquel	1924	19	X			X							1	5	X		X				X						
Fidalgo González, Sara	1924	16	X				X						5	27	X		X			X			ENO				
Fonturbel Alén, Marina	1926	9			X			X					4	15	X		X						ENO				
Forneiro Varandela, Irene	1912	23		X				X					1	2	X				X		X						
Forneiro Varandela, Luisa	1912	19		X				X					1	2	X		X				X						
Fortes Merino, Pilar	1920	11		X				X					5	29		X	X				X						
Freijanes Malingre, Carmen	1922	13	X					X					5	29	X	X	X			X			ENO				
Freijanes Malingre, Remedios	1922	12		X				X					5	28	X	X	X			X			ENO				
Freire Cid, M.ª Consuelo	1916	18	X			X																					
Fuente Villot, Asunción	1926	11			X							X															
Fuente Villot, Balbina	1927	9			X							X															
Fuente Villot, M.ª Luisa	1923	11			X							X	5	27		X	X			X			ENO				
Fuentes Piñeiro, Fernanda	1923	13		X				X					2	9	X		X						INSL				
Fuentes Piñeiro, Victoria	1923	12		X				X					2	7	X		X						INSL				
Gago Nieves, Encarnación	1922	20	X										6	28	X		X			X			ENO				
Gallego Fdez., Gerarda	1919	15			X			X					5	26	X		X				X						
Gallego Fdez., M.ª Dolores	1918	16		X				X					6	26	X		X				X						
Gallego Rguez., Felisa	1923	15			X								5	29	X		X			X			ENO				
Gallego Rguez., M.ª Ángeles	1923	13	X									X	5	29	X		X			X			ENO				
Gándara Álvarez, M.ª Rosa	1921	17	X			X							5	28	X		X			X							
Gándara Sarmiento, Amelia	1925	12			X								1	1	X		X				X						
García Arias, Joaquina	1927	10		X									1	4	X		X						ENO				
García Beiner, Amelia	1919	13			X								4	16	X		X				X						
García Cabido, M.ª Carmen	1929	13		X				X																			
García Cabido, M.ª Guadalupe	1929	15		X				X																			
García Fdez., Hipólita	1929	15	X							X													ENO				
García Justo, Natividad	1924	15			X								1	5	X						X						
García Núñez, Felisa	1905	14			X						X		5	25		X		X		X							
García Núñez, M.ª del Carmen	1905	18			X						X		6	29	X		X		X	X	X		ENP				
García Quesada, Joaquina			X																								
García Seoane, Pilar	1926	16	X																								
García Sola, Filomena	1923	16	X								X		3	28	X		X		X	X			ENO				
García Ugás, Milagros	1920	11			X							X	1	3	X		X										
García Vázquez, Isaura	1927	16			X						X																
García Vázquez, Milagros	1921	14			X						X		4	27		X	X		X				ENO				
Garrido Fdez., Lucía					X			X																			
Garrido Fdez., M.ª Concepción	1921	11			X				X				6	29	X			X	X				ENO				
Garrido Fdez., María	1921	14			X							X	3														
Gil Álvarez, Cándida	1927	22	X									X															
Gil Pérez, Rosa	1917	13		X								X															
Gil Rguez., M.ª Luz	1926	10	X			X																	ENO				

Nombre	Año de ingreso	Edad		Naturaleza		Estrato social										Moda- lidad de matricula		Califica- ciones obtenidas			Obten- ción de título		Traslado a otros centros				
		Rural	Semiurbana	Urbana	Fuera de la provincia	Campesino	Propietario	Artesano	Empleado/Funcionario	Comerciante	Industrial	Militar	Profesión liberal	No consta	Cursos matriculados	Asignaturas matriculadas	Oficial	Libre	Oficial y libre	Suspense	Aprobado	Notable		Sobresaliente	Título	Sin título	Grado
Gil Santos, Petra	1925	11			X									3	15	X				X				X			
Gómez Fdez., Carmen	1921	14	X										X	6	29		X		X				X			ENO	
Gómez Losada, Ursalina	1912	16	X				X							1	1											ENL	
Gómez Morais, María					X																						
Gómez Suárez, M.ª Rosa	1926	10			X									3	12	X			X							INSCA	
Gómez Vázquez, Ana María	1914	16	X									X	1	2	X			X								INSP	
Gomez Vila, Sara	1925	15	X				X																				
González Álvarez, Jesusa	1927	19	X							X																	
González B., Josefa	1922	14	X										2	4	X			X									
González Bouzas, Carmen	1922	13											5	29	X			X				X				ENO	
González Brus, Emilia	1921	19	X									X	4	28	X			X				X				ENO	
González Carnero, Carolina	1919	17			X																						
González Conde, M.ª Luz	1928	17	X				X																			ENO	
González Domínguez, María	1924	15	X									X				X											
González Ferreiro, Mercedes	1929	13			X																						
González Fidalgo, Amelia	1906	15			X	X																					
González García, M.ª Ángeles	1922	12		X								X	5	24	X					X							
González García, M.ª Carmen	1925	12		X				X																			
González García, Mercedes	1926	31			X					X																	
González González, Alicia	1917	13	X					X					2	7		X		X								INCIS	
González González, Aurea	1917	16	X					X					2	9		X		X								INCIS	
González Herrero, Aurora	1922	18			X				X				3			X											
González Herrero, Elena	1925	18			X				X				4	29	X			X				X				ENO	
González Herrero, M.ª Carmen					X				X																		
González Herrero, Natividad	1922	18			X				X				5	26		X		X				X				ENO	
González López, Concepción	1924	16	X									X	3	15	X			X								ENO	
González Marquina, Emilia	1927	18	X										X													ENO	
González Novoa, Alicia	1927	14			X							X															
González Pernas, M.ª Carmen	1920	11	X									X	6	29		X		X				X				ENO	
González Rey, Esther	1920	12			X							X	2	10	X				X				X				
González Rey, Josefina	1927	13	X									X															
González Rguez., Aurora	1923	14		X					X				2	7		X		X					X				
González Rguez., Beatriz	1927	13			X							X	6	29		X		X				X					
González Rguez., Carmen	1919	16										X															
González Rguez., Carmen	1925	13	X									X	3	13		X		X				X					
González Rguez., Carmen Delia	1925	17	X									X	1	3	X	X										ENO	
González Rguez., Dora	1927	12			X	X							7	30		X		X				X					
González Rguez., Eugenia Victoria	1925	18		X								X	4	16	X		X									ENO	
González Rguez., M.ª Josefa	1920	13	X									X	6	30		X		X				X				ENO Y EC	
González Rguez., María	1920	12	X									X	5		X												
González Salgado, M.ª Luisa	1925	14	X									X				X											
González Salgueiro, Elicia	1927	15	X									X														ENO	

Nombre	Año de ingreso	Edad		Naturaleza		Estrato social							Cursos matriculados	Asignaturas matriculadas		Modalidad de matrícula		Calificaciones obtenidas			Obtención de título		Traslado a otros centros			
		Rural	Semiurbana	Urbana	Fuera de la provincia	Campesino	Propietario	Artesano	Empleado/Funcionario	Comerciante	Industrial	Militar		Profesión liberal	No consta	Oficial	Libre	Oficial y libre	Suspense	Aprobado	Notable	Sobresaliente		Título	Sin título	Grado
González Sotelo, M. ^a Carmen			X										X													
González Vázquez, Dolores	1922	17			X								X	1	4	X		X					X			
González Vázquez, Esclavitud	1929	19	X										X											ENO		
González Vázquez, M. ^a Ángeles	1923	11		X									X	5	23		X	X						ENO		
González Vázquez, M. ^a Luisa	1923	12		X				X																		
González Vicente, María	1921	17	X										X	1	1	X		X						USC		
González Villar, María	1926	14	X										X	3	15		X	X			X					
González y González, Áurea	1927	11	X										X	4	29	X		X			X			USC		
González y González, Esther	1926	12	X										X													
González y González, M. ^a Teresa	1923	19		X									X	2	5	X		X					X			
González y González, Natividad	1925	14			X	X								2	4	X		X						ENO		
González y González, Venilde			X							X																
Goyanes Sotelo, M. ^a Carmen	1919	14		X				X					1	5	X			X								
Guerra Chillón, Áurea	1926	13	X				X						2	9	X				X					ENO		
Guerra Fdez., Julia	1914	14			X						X		1	6	X		X					X				
Guinea Laforet, M. ^a Carmen	1922	13			X								X	2	9	X		X				X		INSLO		
Guitián Fábrega, Laura	1906	12		X						X			4	13		X				X		X				
Gutiérrez Rguez., Luz	1927	15		X									X													
Hervella Nieto, Evelina	1919	11		X									X	6	28		X	X			X					
Horta Sousa, Florinda	1929												X											ENO		
Iglesias Alaez, Carmen	1926	11		X									X	6	30		X		X		X			ENO		
Iglesias Batán, Sara	1913	15	X										X	2	3	X		X				X				
Iglesias Blanco, Matilde	1927	10	X				X							5	27	X		X			X					
Iglesias Díaz, Concepción	1925	13			X								X													
Iglesias García, María	1925	12	X										X	5	20	X		X						INSC		
Iglesias Lamas, Benita	1922	13	X										X	6	27		X	X			X			ENO		
Iglesias Lamas, Lidia	1927	12		X									X											ENO		
Iglesias Lamas, M. ^a Rosina	1927	15		X									X											ENO		
Iglesias López, Elvira	1928	15	X										X											ENO		
Iglesias Nóvoa, M. ^a Dolores	1912	17	X										X	1	6	X		X				X				
Iglesias Novoa, Manuela	1919	17	X								X		5	25	X			X				X				
Iglesias Puga, Flora	1919	11			X					X			1	4	X			X				X		INSC		
Iglesias Puga, María	1914	16	X										X	1	5	X		X			X			ENO		
Iglesias Ratón, Eloísa Julia	1919	12			X								X	6	29	X		X			X					
Iglesias Ratón, Ofelia	1919	11			X								X	6	28	X		X			X					
Iglesias Zorelle, Julia	1929	13		X									X													
Izquierdo Alarcón, M. ^a Ángeles	1912	14			X					X																
Jándenes Sarmiento, Amelia	1924				X								X	2		X										
Junquera Enríquez, Dolores	1922	13		X				X					6	27	X			X			X			ENO Y CM		
Junquera Enríquez, Pilar	1920	13		X				X					5	23	X			X				X				
Junquera Enríquez, Victoria	1923	12		X				X					6	27	X			X				X		ENO Y CM		

Nombre	Año de ingreso	Edad	Naturaleza			Estrato social							Cursos matriculados	Asignaturas matriculadas	Modalidad de matrícula		Calificaciones obtenidas			Obtención de título		Traslado a otros centros					
			Rural	Semiurbana	Urbana	Fuera de la provincia	Campeño	Propietario	Artesano	Empleado/Funcionario	Comerciante	Industrial			Militar	Profesión liberal	No consta	Oficial	Libre	Suspense	Aprobado		Notable	Sobresaliente	Título	Sin título	Grado
Justo Casas, M.ª Pastora	1920	15	X									X															
Justo Feitas, Carmen			X																								
Lafuente Arias, Elena	1925	13		X	X								1	3	X		X				X						
Lamas Barreiro, Vicenta	1904	10		X			X						1	4	X						X						
Lamelas Carballo, M.ª Concepción	1927	17	X									X												ENO			
Lamelas González, Ana Jacinta	1920	17	X									X	1	1	X				X					ENO			
Lápiz Galarraga, Julia					X						X																
Legido Pascual, M.ª Carmen	1914	16			X			X					5	27		X	X			X							
Leirós Fdez., María	1925	13		X			X						6	25		X		X						ENO			
León Domínguez, Helena	1929	15	X									X												ENO			
Lezón Pardiñas, María	1925	31		X								X	3	28	X		X			X				ENO			
Lezón Vázquez, M.ª Luisa	1919	15		X							X																
Llera Almansa, Carmen	1925	11		X								X	3	15	X			X						ENO			
Lobit Cestero, Jesusa	1927	12	X				X																				
Lobit Cestero, M.ª Carmen	1927	14		X			X																				
López Álvarez, Rafaela	1927	16	X				X						3	17	X		X							ENO			
López Araújo, M.ª Asunción	1919	19	X									X	4	17	X		X			X							
López Bello, Carmen Joaquina				X								X															
López de Medina Gómez, Pastora	1927	14		X								X	3	16	X		X			X							
López Estévez, Carmen	1920	14	X									X	6	28	X		X		X		X			ENO			
López Galarraga, Julia	1926	11			X								1	5			Sin examinar							ENJ			
López García, Elisa	1922	16	X				X						6	29	X		X		X		X			ENO			
López García, Gloria Rita	1919	18			X						X		4	19	X		X							INSSA			
López García, Lucrecia				X								X															
López García, María	1929	14		X								X												ENO			
López Gómez, Carmen	1928	15			X							X	3	14	X		X										
López López, M.ª Pilar	1928	10	X									X															
López Lorenzo, María	1921	22		X								X				X											
López Núñez, Joaquina	1919	17			X			X					6	29		X	X		X		X			ENO			
López Pardo, M.ª Dolores	1927	14		X			X						3	16	X		X							INSP			
López Rguez., M.ª Mercedes	1929	13	X						X																		
López Somoza, Balbina	1923	13			X							X	5	25	X		X							USC			
Lorenzo Gómez, M.ª Mercedes	1912	17		X									1	4	X		X										
Lorenzo Vidal, Florentina	1926	12	X			X							1	5	X		X							ENO			
Losada Barrio, Concepción	1924	10	X			X							2	X	X												
Losada Barrio, Emilia	1923	11	X			X							4	20	X		X			X				ENO			
Losada Barrio, M.ª Carmen	1926		X			X																					
Losada López, Concepción	1924	10										X	4	16	X		X							ENO			
Losada Martínez, Manuela	1926											X												ENO			
Losada Pérez, Jovita	1917	18		X		X							6	29		X	X		X		X			ENO			
Losada Silva, Joaquina	1915	16	X									X	5	19	X			X		X							
Luaces Pérez, Adelaida	1929	11			X							X															
Luis de Dios, Gloria	1920	17	X						X				3	25	X		X			X				ENO Y EC			

Nombre	Año de ingreso	Edad	Naturaleza			Estrato social							Cursos matriculados	Asignaturas matriculadas	Modalidad de matrícula		Calificaciones obtenidas			Obtención de título		Traslado a otros centros					
			Rural	Semiurbana	Urbana	Fuera de la provincia	Campesino	Propietario	Artesano	Empleado/Funcionario	Comerciante	Industrial			Militar	Profesión liberal	No consta	Oficial	Libre	Suspense	Aprobado		Notable	Sobresaliente	Título	Sin título	Grado
Luna Limia, Carmen	1926	15	X						X				2	13	X		X							ENO			
Madero Prado, Cruz			X									X															
Madrinán Neira, M.ª Luisa	1915	20		X							X		1	5	X			X					X				
Marcos Alonso, Josefa	1921	16		X				X					1	4	X			X					X				
Marcos Alonso, María	1921	14		X				X					5	29		X		X				X					
Marquina Martínez, Luisa	1914	14			X						X		2	9	X			X					X				
Martín Vidal, Purificación	1929	14			X		X																	ENO			
Martínez Arias, Blanca Elvira	1921	15			X							X	1	4	X			X					X				
Martínez Blanco, Sira	1924	21	X					X					1	2	X	X								ENO			
Martínez Estévez, Elvira			X									X															
Martínez González, Josefa	1910	15			X	X							2	7	X			X					X				
Martínez Hernández, Carmen	1884	18			X																			ENO			
Martínez Macía, Encarnación	1914	12	X			X							7	29	X			X				X		ENO			
Martínez Macía, Obdulia	1914	9	X			X							7	29	X			X				X		ENO			
Martínez Monje, Pilar Cantón	1925	12		X				X					6	29		X		X				X					
Martínez Penedo, Máxima	1922	14	X									X															
Martínez Rey, Dolores	1925	13			X					X			3	15	X			X						EC			
Martínez Rico, Josefina	1927	16	X									X															
Maseda Macía, M.ª Concepción	1926	10	X									X															
Maseda Macía, Manuela	1927		X									X															
Meije Rguez., Camila	1926	14	X									X	3	11	X			X						ENO			
Meiriño Paz, Adorinda	1929	22	X				X																	ENO			
Mellado López, Rosalía	1923	11	X									X	5	12	X			X						ENO			
Méndez Díaz, Consuelo	1929	13			X																						
Méndez Feijóo, María	1911	17	X				X						2	9	X			X					X				
Méndez Rguez., Esther	1921	19			X								3	15	X			X					X				
Méndez Villar, Eloísa	1924	11			X												X										
Miranda Camino, Dolores	1913	15	X				X						3	12	X			X					X				
Montero Moreno, M.ª Pilar	1917	13			X	X							4	19	X				X					INSC			
Montero Plaza, Clotilde	1909	13			X			X					1	3	X			X						INSP			
Montero Zorrilla, Delfina	1922	24	X			X							3	27	X			X				X		ENO			
Moreiras Blanco, Alicia	1912	15	X								X																
Moreiras Blanco, Blanca	1912	16	X								X																
Mosquera Caramelo, Amalia	1923	17			X								5	29	X				X			X		ENO			
Mosquera Caramelo, Dolores	1926	12			X						X		3	14	X			X						ENC			
Mosquera Fdez., Nieves	1913	16	X									X	1	1	X			X									
Mouriño Fdez., Mercedes	1923	31			X							X															
Mouriño Pérez, María	1926	15		X									2	13	X			X						ENO			
Mouriño Pérez, Regina			X			X																					
Movilla Carnero, Raquel	1928	14	X									X															
Niel Villamarín, M.ª Francisca	1926	13			X							X	4	13	X			X						ENV			
Nieto Forneiro, Felisa	1926	14	X			X																		ENV			

Nombre	Año de ingreso	Edad	Naturaleza		Estrato social							Cursos matriculados	Asignaturas matriculadas	Modalidad de matrícula		Calificaciones obtenidas			Obtención de título		Traslado a otros centros						
			Rural	Semiurbana	Urbana	Fuera de la provincia	Campesino	Propietario	Artesano	Empleado/Funcionario	Comerciante			Industrial	Militar	Profesión liberal	No consta	Oficial	Libre	Suspense		Aprobado	Notable	Sobresaliente	Título	Sin título	Grado
Parada Pumar, Margarita	1920	25	X									X	2	14	X		X							ENZA			
Parada Pumar, Petra	1914	15	X									X	1	1	X												
Paradela Núñez, Ángela	1917	16		X					X				6	30	X		X			X							
Paradela Núñez, M.ª del Rocío	1919	15		X					X				6	29	X			X		X				ENO			
Pardo de Castro, Purificación	1915	10		X								X	4	21	X			X						INSCIS			
Pardo de Castro, Rosa	1918	10		X								X	1	4	X			sin notas						INSCIS			
Pardo Ouro, Carmen	1923	10			X								3	3	X		X							INSC			
Paris Villar, M.ª Consuelo	1921	10			X				X				5	24	X	X	X							INSC			
Pascual Araújo, Antonia	1921	16	X									X	5	27	X			X		X	X			ENO			
Pascual Araújo, Concepción	1922	15	X									X	5	28	X		X		X		X			ENO			
Pascual Hevia, Berta	1923	10			X							X	2	5	X		X					X					
Pascual Hevia, Marta	1923	10			X							X	2	5	X			X			X						
Pavón Montes, Purificación	1924	14	X									X	4	29	X		X			X				ENO			
Pavón Rguez., Pilar	1923	17			X							X	2	9	X			X			X	X					
Paz Leonato, María	1905	11		X								X	6	27	X			X		X	X	X					
Pazos Blanco, María	1911	16	X			X							3	6	X		X					X					
Pena Núñez, M.ª Concepción	1919	13			X																						
Pena Perdiz, Elicia	1919	19	X									X	6	29	X		X			X				ENO			
Pena Rguez., M.ª Gloria	1925	11		X								X	5	18	X		X							ENO			
Peña Bouzas, Esther	1922	10			X							X	3	13	X	X	X					X					
Peña Bouzas, Marina	1924	10			X							X	6	25	X		X		X	X	X			USC			
Pereira Rguez., Aurora	1923	10	X						X				5	20	X	X	X			X							
Pereira Rguez., Julia	1918	10	X						X				2	10	X		X					X					
Pereira Rguez., M.ª Eugenia	1916	21	X		X								3	27	X			X		X	X			USC			
Pereira Vázquez, María	1924	11	X									X	4	27	X		X			X				ENO			
Pereira Vázquez, Nemesia	1924	13	X			X							5	29	X		X			X				ENO			
Pereiras Collazo, Consuelo	1920	15			X							X	2	5	X	X	X					X					
Pereiras Collazo, Ramona	1920	12			X							X	2	5	X		X					X					
Pérez Abadín, María	1927	17	X				X																				
Pérez Alba, Virginia	1920	13			X								3	19	X		X					X					
Pérez Alemparte, M.ª Josefa	1914	13	X									X	1	3	X			X						ENO			
Pérez Alonso, Teresa	1923	15		X			X																				
Pérez Álvarez, Adelaida	1923	22		X								X	3		X												
Pérez Álvarez, M.ª Irene	1926	14	X			X							2	3	X		X							ENO			
Pérez Álvarez, Magdalena												X															
Pérez Álvarez, Matilde	1923	12	X			X							3	5	X	X											
Pérez Álvarez, Teresa	1917	16	X			X							3	25	X			X						INSI			
Pérez Bouzo, María	1926	10			X					X			1	7	X		X							INSP			
Pérez Castro, María	1912	19	X			X																					
Pérez Conde, Manuela	1926	10			X							X	6	33		X	X			X							
Pérez de Juan, Concepción	1924	15		X								X	3	19	X		X							ENO			
Pérez de Juan, Milagros	1926	13		X								X	2	6	X		X							ENO			
Pérez Fdez., Irene	1921	14	X									X	2		X												

Nombre	Año de ingreso	Edad	Naturaleza			Estrato social							Cursos matriculados	Asignaturas matriculadas	Modalidad de matrícula		Calificaciones obtenidas			Obtención de título		Traslado a otros centros					
			Rural	Semiurbana	Urbana	Fuera de la provincia	Campesino	Propietario	Artesano	Empleado/Funcionario	Comerciante	Industrial			Militar	Profesión liberal	No consta	Oficial	Libre	Suspense	Aprobado		Notable	Sobresaliente	Título	Sin título	Grado
Pérez Freire, Florinda	1925	0		X											X												
Pérez Freire, M.ª Beatriz	1927	10	X					X					6	29	X		X							INSP Y ENO			
Pérez Gómez, Carmen	1914	15	X									X	1	5	X		X				X						
Pérez González, Eugenia	1925	12		X			X						3	16	X		X							ENO			
Pérez González, Josefa	1921	17			X		X						7	34		X	X			X				ENO			
Pérez Guerrero, M.ª Pilar	1917	17	X				X						5	27		X		X		X							
Pérez Heras, Manuela	1912	25			X							X												ENP			
Pérez Jares, M.ª de la Luz	1913	11	X									X	6	30	X		X			X	X			ENO			
Pérez Moreiras, Celsa	1923	11			X							X	1	3	X		X							INSB			
Pérez Pascual, Catalina	1923	11	X				X						2	8	X					X				ENO			
Pérez Pascual, María	1923	12	X				X						5	21		X	X							ENO			
Pérez Pérez, Blanca	1917	14		X						X			1	4	X									INSCO			
Pérez Pérez, Eudisia	1925	13	X				X						1		X												
Pérez Pérez, M.ª Rosa	1916	10	X									X	7	33		X	X			X				ENO			
Pérez Pérez, María	1918	12		X						X			1	4	X									INSCO			
Pérez Pérez, Matilde	1917	12		X						X			1	4	X									INSCO			
Pérez Pérez, Sara	1916	13	X									X	1	3	X		X										
Pérez Quintela, M.ª Teresa Araceli	1917	9	X				X						1	4	X		X							ENO			
Pérez Rguez., Blanca	1925	12			X					X			4	17	X		X							ENO			
Pérez Rguez., Gloria	1924	10		X			X						2		X												
Pérez Rguez., Ramona	1927	13	X									X	3	18	X		X							ENO			
Pérez y Pérez, Ángeles	1927	11		X							X																
Perilla Garra, Elisa	1912	15			X		X						1	4	X		X					X					
Picouto Castro, Berta	1924	17		X								X	1	5	X		X							ENO			
Piñeiro Alberte, Jesusa	1922	13	X				X						2	5	X		X				X						
Pla Cortiñas, M.ª Estrella	1917	13	X								X		3	15	X		X				X						
Plaza Lamas, Amparo	1925	11			X							X	1	3	X		X							INSIS			
Polanco Crespo, M.ª Mercedes	1926	14			X							X	6	31	X		X			X	X			ENO			
Portabales Prado, Agar	1921	13	X				X						5	29		X	X			X				ENO			
Pousada Salgado, Felisa	1922	15	X									X	5	32	X		X			X							
Pozzi García, Dolores	1918	11											X														
Prada Fdez., Rocío	1914	14											X														
Prado Álvarez, Concepción	1928	11											X														
Prado Rguez., Socorro	1925	19			X	X							3	23	X		X				X						
Prieto Estévez, Catalina	1928	14	X										X														
Prieto Estévez, Flora	1928	16	X										X														
Prieto Rguez., Benedicta	1923	13			X								2	7	X		X							INSL			
Prieto Rguez., M.ª Teresa	1923	15			X								2	7	X		X							INSL			
Puga Noguero, Esther	1917	12		X				X					5	29		X	X			X							
Puime Queimadelas, María	1915	18			X								1	6	X		X				X						
Pulido González, Josefa	1921	14	X				X						5	30		X	X			X				ENO			
Pumares Vila, Ofelia	1918	17	X			X							3	16	X		X				X						

Nombre	Año de ingreso	Edad		Naturaleza		Estrato social							Cursos matriculados	Asignaturas matriculadas	Modalidad de matrícula		Calificaciones obtenidas			Obtención de título		Traslado a otros centros				
		Rural	Semiurbana	Urbana	Fuera de la provincia	Campesino	Propietario	Artesano	Empleado/Funcionario	Comerciante	Industrial	Militar			Profesión liberal	No consta	Oficial	Libre	Suspense	Aprobado	Notable		Sobresaliente	Título	Sin título	Grado
Quero Lamas, M.ª Rosario	1917	16	X									X	6	29		X	X				X					
Quintairo Tato, Avelina	1927	12			X								X	3	16	X			X	X	X		ENO			
Quintas Cid, Julia	1914	11			X	X							6	29	X			X	X	X			ENO			
Raimúndez Fdez., Paz	1922	12		X			X						4		X		X			X			USC			
Ramón Fernández, Elisa	1916	12		X				X					4		X			X			X					
Ramos Formoso, Sara Alicia Olimpia		17	X									X	1		X			X			X					
Ramos González, Antonia		19	X									X	1		X		X				X					
Ramos Pérez-Colemán, Concepción	1922	14	X								X		6			X		X	X	X	X					
Rebolledo Sarmiento, Estefanía	1920	15			X													X		X						
Reigada Pérez, Elisa	1924	12	X									X	2													
Represa y Represa, Telesfora		13	X									X	1		X			X					ENO			
Revolta Artigas, M.ª Carmen	1922	11			X								1		X											
Rey Pérez, Purificación	1920	15		X				X															ENO			
Rguez. Areas, Genoveva	1927	12	X									X														
Rguez. Bermello, Matilde	1927	14	X									X														
Rguez. Blanco, Josefa	1919	14		X		X																				
Rguez. Caminero, Joaquina	1922	11		X					X				6	27		X			X	X			USC			
Rguez. Caminero, Pilar	1926	12		X					X				6	30		X		X		X						
Rguez. Cuadrado, Damiana	1918	12			X	X							6	27	X			X	X	X			ENO			
Rguez. Cuadrado, Sara	1925	12			X	X							2	5		X	X						ENO			
Rguez. Diéguez, Consuelo	1924	15	X									X														
Rguez. Durán, Irene	1917	11	X			X							6	29	X				X	X			ENO			
Rguez. Durán, Remedios	1927	12	X			X							1	4		X		X					ENO			
Rguez. Fdez., Aurora	1918	19	X									X	7	31		X	X		X				ENO			
Rguez. Fdez., Josefa	1921	13	X								X		1			X										
Rguez. Feijóo, Visitación	1922	22	X									X	1			X										
Rguez. Fonseca, Carmen	1926	16			X			X					4	13		X	X	X		X						
Rguez. Fonseca, Mercedes	1925	19			X			X					4	13		X	X				X					
Rguez. Godás, Edmunda	1925	13	X					X					4	11		X		X					ENO			
Rguez. Osorio, M.ª Carmen	1920	16	X									X	5	27		X		X		X						
Rguez. Padín, Josefa	1923	0			X							X														
Rguez. Palombi, Elisa	1927	13			X							X														
Rguez. Pato, Carmen	1926	12	X									X	3	11		X		X					ENO			
Rguez. Pazos, M.ª de la O	1928	13	X									X	5	29		X	X				X					
Rguez. Pérez, Libia	1918	13			X							X	6	31		X		X	X	X			USC			
Rguez. Piñeiro, Carmen	1920	12			X				X				6	27	X			X		X			ENO			
Rguez. Piñeiro, Rosa	1917	17			X				X				3	12		X		X			X					
Rguez. Ramos, Isabel Teresa	1925	13			X				X				2	5		X	X						ENO			
Rguez. Reigada, Aurora	1916	16			X							X	3	12				X					INSOIA			
Rguez. Reigada, M.ª Mercedes					X																					
Rguez. Rguez., Amparo	1926	11	X					X					2	11		X		X					ENO			
Rguez. Rguez., Ascensión	1925	20	X									X	4	27		X		X		X			ENO			
Rguez. Rguez., Bina	1921	13	X									X	5	25		X		X		X			ENO			

Nombre	Año de ingreso	Edad	Naturaleza			Estrato social										Cursos matriculados	Asignaturas matriculadas	Modalidad de matrícula		Calificaciones obtenidas			Obtención de título		Traslado a otros centros		
			Rural	Semiurbana	Urbana	Fuera de la provincia	Campeño	Propietario	Artesano	Empleado/Funcionario	Comerciante	Industrial	Militar	Profesión liberal	No consta			Oficial	Libre	Suspense	Aprobado	Notable	Sobresaliente	Título		Sin título	Grado
Rguez. Rguez., Elisa	1912	22	X					X						2	4	X			X								
Rguez. Rguez., Fe Gertrudis	1922	13	X					X						1		X											
Rguez. Rguez., M.ª Teresa	1910	15	X					X																			
Rguez. Seijo, M.ª Raida	1924	17	X										X	4	27	X			X		X				ENO		
Rguez. Vázquez, Carmen	1914	13	X										X	1	2	X			X				X				
Rguez. Vázquez, Josefa	1928	15				X																					
Rguez. Vázquez, M.ª Socorro			X										X														
Rguez. Volonté, Guillermina	1923	17			X								X	2	5	X			X				X				
Rguez. Volonté, Irene	1923	15			X								X	2	5	X			X				X				
Rguez. Volonté, M.ª Mercedes	1923	12			X								X	2	5	X			X				X				
Rguez. Volonté, Manuela	1923	16			X								X	2	5	X			X				X				
Rguez. y Rguez., Encarnación	1922	18	X			X							4		X												
Rguez. y Rguez., Felicidad	1924	11			X								X	3	12	X			X						ENO		
Rguez. y Rguez., M.ª Aurora	1918	19			X								X	1	X	X											
Río Anta, Lía María	1893	12		X								X	6	#		X				X	X		X				
Rionegro Bautista, M.ª Asunción	1914	13		X									X	7	31		X		X		X		X				
Rivera Gran, Encarnación	1917	10		X				X					6	27	X				X		X		X		UC		
Rivera Gran, Filomena	1923	12		X				X																	ENO		
Rivera Opazo, María	1920	15	X					X																			
Rocaful Usich, Concepción	1913	13		X						X			6	29		X		X		X		X	X		ENO		
Rodicio Casar, Esperanza	1926	12		X									X														
Rodicio Casar, M.ª Celia	1928	13		X				X					6	28		X			X		X						
Román Feijóo, Ana	1928	11		X									X														
Romero Delgado, Dolores	1920	14	X							X			6	29		X		X		X		X			ENO		
Romero Fornavi, Dolores	1922	11		X				X					1	2	X				X		X		X				
Romero Fornavi, M.ª Ángeles	1921	11		X				X					1	2	X				X		X		X				
Romero Gago, M.ª Julia					X								X														
Romero Gago, Teresa	1927	11		X				X					X														
Romero Gallego, Alicia	1924	14	X					X					4	28		X		X		X		X			UC		
Romero Gallego, Isabel	1926	14	X					X					2	6		X		X		X					ENO		
Romero Pérez, Concepción	1919	15	X										X	6	29	X			X		X		X		ENP		
Romero Pérez, Sofía	1916	14	X										X	1	1					X		X					
Romero Ramos, M.ª Carmen	1924	13	X					X					5	29		X		X		X		X			ENO		
Romero Tejada, Purificación	1927	16	X										X												ENO		
Ruiz Anzola, M.ª Ángeles	1925	13		X						X			1	3	X				X						ENO		
Rumbao Conde, Beatriz Rosa	1921	20		X									X	2		X											
Saavedra Bugallo, Margarita	1927	12			X							X															
Salgado Carnero, Filomena	1926	15		X									X	2	3	X		X		X					ENO		
Salgado Feijóo, Dolores	1922	10		X						X			6	25		X		X		X		X			ENO		
Salgado Iglesias, Concepción	1922	15		X				X					4	28		X		X		X		X					
Salgado Paz, M.ª Carmen	1928	18	X										X												ENO		
Salgado Rubio, Blanca	1920	14		X				X					1		X												
Salgado Ruiz, Fernanda	1908	10		X									6	27		X			X		X		X				

Nombre	Año de ingreso	Edad	Naturaleza		Estrato social							Cursos matriculados	Asignaturas matriculadas		Modalidad de matrícula	Calificaciones obtenidas			Obtención de título		Traslado a otros centros							
			Rural	Semiurbana	Urbana	Fuera de la provincia	Campesino	Propietario	Artesano	Empleado/Funcionario	Comerciante		Industrial	Militar		Profesión liberal	No consta	Oficial	Libre	Oficial y libre		Suspense	Aprobado	Notable	Sobresaliente	Título	Sin título	Grado
Salgado Surribas, Purificación	1924	14		X								X	1	5	X			X				X						
Sánchez Borrajo, Gloria	1926	13		X						X			6	27	X			X				X		USC				
Sánchez Bóveda, Isabel Laureana	1922	11	X									X	6	29	X			X				X		ENO				
Sánchez Bóveda, M.ª de la O	1921	14	X									X	6	30	X			X				X		ENO				
Sánchez Domínguez, M.ª Carmen	1923	11			X						X		2		X													
Sánchez Domínguez, M.ª Lourdes	1924	13			X						X		3		X													
Sánchez Domínguez, Manuela					X						X																	
Sánchez García, Cristeta	1916	18		X				X																				
Sánchez Melón, Raquel	1921	12		X								X	5	28		X		X				X		ENO				
Sánchez Morales, Asunción	1927	16	X					X																				
Sánchez Neira, Trinidad	1923	12		X					X				6	28		X		X				X		ENO				
Sánchez Rguez., Amparo	1925	14		X								X	3	10	X			X						ENO				
Sánchez Villalón, Luisa	1912	23		X			X																					
Sánchez y Sánchez, Aurora	1929	14	X			X																						
Sanmamed González, Consuelo	1924			X				X				1		X														
Sanmamed González, Lucía	1924	14		X				X				4	16			X		X				X						
Santa Eufemia Fdez., Flores	1923	11		X				X				2			X													
Santiago García, Concepción	1922	17		X								X	3		X													
Santo Berjano, M.ª Carmen	1927	13		X								X	3	14	X					X				ENO				
Santium Santorum, Rosa	1924	11	X				X					2			X													
Santos y Santos, Luisa	1923	10			X							X	1		X													
Saracho Arechavola, Teresa	1924	16			X				X			3	10		X			X						ENP				
Sas de la Encina, M.ª Cristina					X			X																				
Sas Taboada, M.ª Consuelo	1919	13	X									X	3	15	X			X				X						
Seara Pavón, Gumersinda	1922	17	X				X					3	6		X			X						ENO				
Selas Tesouro, Francisca	1929	14	X			X																		ENO				
Senn Varela, Hortensia	1925	15			X							5	27		X			X				X		ENO				
Sieiro Docampo, Sofía	1925	15		X		X						5	15		X			X						ENO				
Sierra Vieira, Olimpia	1928	14	X									X												INSC				
Silva del Río, Concepción	1924	15	X					X				4	26		X			X				X						
Silva González, Carmen	1921	10		X								X	6	29		X		X				X		ENO				
Silva Rguez., Martina	1926	15	X									X	1	5	X			X						ENO				
Silva Salgado, Estrella	1930	12			X							X												INSA				
Sotelo Rguez., Josefa	1925	16	X									X	3	14		X		X						ENO				
Soto Castro, Dolores				X								X																
Soto García, Caridad Ofelia	1920	13	X									X	6	24		X		X				X						
Soto Novelle, Araceli	1925	13		X								X			X													
Soto Pombar, Josefa	1918	16		X								X	6	29	X				X		X	X		ENO				
Soto Pombar, Mercedes	1914	17		X								X	1	5	X			X				X						
Soto Pombar, Sara	1914	0		X								X	4	15		X		X						ENO				
Soto Pombar, Carmen Sara	1918	19		X								X	1		X													
Suárez Formoso, Pilar	1921	12		X								X	5		X													
Suárez García, María					X							X																

Nombre	Año de ingreso	Edad		Naturaleza		Estrato social							Cursos matriculados	Asignaturas matriculadas	Modalidad de matrícula		Calificaciones obtenidas			Obtención de título		Traslado a otros centros				
		Rural	Semiurbana	Urbana	Fuera de la provincia	Campeño	Propietario	Artesano	Empleado/Funcionario	Comerciante	Industrial	Militar			Profesión liberal	No consta	Oficial	Libre	Suspense	Aprobado	Notable		Sobresaliente	Título	Sin título	Grado
Suárez Novoa, Isaura	1921	15	X									X	1		X											
Tabada Rguez., Marina	1925	12	X				X						1		X											
Taboada Alemparte, M.ª Luisa	1926	14	X			X							7	28		X		X		X						
Taboada Allú, Josefa	1925	16		X									2		X											
Taboada Álvarez, Amalia	1929	14		X							X		3	13	X				X		X		CM			
Taboada Álvarez, María	1923	10		X								X	3	10	X				X		X					
Taboada Fdez., María				X																						
Taboada Rguez., Marina	1925	12	X									X	3	13	X			X					ENO			
Taboada Salgado, Jesusa	1921	10		X			X						6	28	X			X		X			ENO			
Taboada Salgado, Julia	1927	14		X			X																ENO			
Tejo Ordóñez, Ángela	1922	15		X								X														
Temes Diéguez, M.ª Carmen	1922	12		X							X		1	3	X		X									
Tesouro da Quinta, Elvira	1922	16		X									5	28	X		X		X		X		ENO			
Tomas Fragua, Eugenia			X									X														
Torres Abeledo, M.ª Remedios	1926	17	X			X							5	26		X		X		X			USC			
Torres Díez, M.ª Salud	1926	15		X			X																			
Torres Hermida, M.ª Esclavitud	1918	14	X								X		6	24	X			X			X					
Torres Hermida, M.ª Purificación	1918	11	X								X		6	26	X			X			X					
Torres Vicens, Términa	1920	15			X					X																
Tourón Fdez., Elvira	1919	13	X								X		6	28		X		X			X					
Tovar Morais, Amalia	1926	10	X									X	3	15		X		X					INSCO			
Tovar Morais, M.ª Ángeles	1926	12	X									X	5	25		X		X		X			ENO			
Trabazos Fontaña, Ludivina	1921	16	X									X	5	29	X		X		X		X		ENO			
Trigo Gómez, Esperanza	1911	15			X							X	7	28	X		X		X		X		USC			
Trubock Bertolini, Camila	1905	10			X						X		4	16	X			X		X						
Ulloa González, Florinda	1918	14		X								X	3		X											
Valeiras Gayoso, Emilia	1926	15	X								X		2	10	X		X						ENO			
Valeiras González, Antonia	1923	15	X								X		6	26		X		X		X			ENP			
Valencia Novoa, Marta	1909	11		X				X					4	15	X			X					ENL			
Valentín Vázquez, María	1923	23	X			X																	ENO			
Varela Blanco, Olimpia	1925	11		X								X														
Varela Huete, M.ª Pilar	1923	17		X								X	2	19	X		X						INSVAL			
Varela Novoa, M.ª Josefa	1920	12	X			X							2	10	X			X		X						
Varela Rguez., Margarita	1928											X														
Vázquez Agudín, Blanca	1905	13			X		X						1	5	X				X				INSOV			
Vázquez Álvarez, Emilia	1921	11		X							X		1	4	X		X						EC			
Vázquez Álvarez, Lidia	1924	12			X							X			X											
Vázquez Álvarez, M.ª de la Luz	1926	13	X									X	4	26	X		X		X		X					
Vázquez Álvarez, M.ª Luisa	1925	10	X									X			X											
Vázquez Feijóo, Concepción	1920	13		X								X	6	28	X			X		X						
Vázquez Fuentes, M.ª Luisa	1919	11		X			X						4	21		X		X					INSMHAH			
Vázquez González, Concepción	1917	13	X			X							6	27		X		X		X						
Vázquez González, Dolores	1919	13	X			X							2	12	X		X			X						

Nombre	Año de ingreso	Edad		Naturaleza		Estrato social							Cursos matriculados		Asignaturas matriculadas		Modalidad de matrícula		Calificaciones obtenidas		Obtención de título		Traslado a otros centros		
		Rural	Semiurbana	Urbana	Fuera de la provincia	Campesino	Propietario	Artesano	Empleado/Funcionario	Comerciante	Industrial	Militar	Profesión liberal	No consta	Oficial	Libre	Oficial y libre	Suspense	Aprobado	Notable	Sobresaliente	Título		Sin título	Grado
Vázquez Iglesias, Josefa	1917	14		X			X							6	27	X		X				X			
Vázquez Iglesias, Manuela	1922	17		X										4	27	X		X				X			
Vázquez Martínez, Carmen	1923	11		X			X							3	11	X		X						ENO	
Vázquez Martínez, M.ª Luisa	1925	11		X			X							4	15		X	X						ENO	
Vázquez Puga, Amelia	1918	12	X										X	6	29	X			X		X			ENO	
Vázquez Raimunda, Lucila	1913	15	X										X	2	4	X		X				X			
Vázquez Respino, M.ª Purificación	1920	17	X						X					1	2										
Vázquez Rguez., Clotilde	1913	13			X								X	1	5	X		X				X			
Vázquez Varela, Nieves	1912	14		X		X								2	5	X		X						ENL	
Vázquez y Vázquez, Elvira	1926	16		X									X	1	2	X		X						ENO	
Vecino Moretón, Paula	1924	12			X								X	3		X									
Vega Vegas, Deogracias	1904	15	X				X							5	22	X			X			X			
Veiga Fdez., Ángela				X									X												
Veiga Fdez., Carmen	1920	12	X										X	4			X								
Veiga Fdez., Margarita	1921	11	X										X	5		X									
Veiga Ferreiro, Camila	1921	14	X										X	6	29	X		X			X			ENO	
Veiga Ferreiro, María	1923	14	X										X	2		X									
Veiga Ferreiro, Marina	1922	14	X										X			X									
Ventús Lorenzo, Albina	1925	20	X										X	1	5	X		X						ENO	
Vigo Galbán, Amparo	1922	3			X								X	3	29	X		X						ENP	
Vilanova Rguez., Teresa	1926	13		X				X						2	13	X		X						ENO	
Vilanova Soto, Olga	1926	12											X												
Vilar Couce, María	1912	15			X		X							3	10	X		X						ENO	
Vilar García, Pilar	1917	14	X										X	5	31	X		X			X			ENO	
Villanueva Portugal, Julia	1925	13	X										X	3	12	X		X						ENO	
Villanueva Soto, Olga	1925	12		X									X	1		X									
Villar Lafuente, Consuelo	1921	12	X										X												
Villar Pérez, Flora	1922	16	X				X							1	5	X		X						ENO	
Villar Suárez, Carmen	1925	11			X		X							1	7	X		X						CM	
Villar Suárez, Rafaela	1926	10			X		X							1	5	X		X						CM	
Villarramos Sánchez, M.ª Carmen	1927	14		X									X											ENO	
Villaverde Rey, Juana Argentina	1916	11			X								X	4		X									
Villot Canal, M.ª Sira	1905	4	X										X	4	20	X		X			X				
Zibarsky, Iliá	1921	16			X								X	3	20	X		X						INSP	
Zon González, M.ª Clotilde	1922	17	X				X							6	28		X	X			X			ENO	
Zon Novoa, Carolina	1926	28	X				X																	ENO	

Significado de las siglas:
 CM: Conservatorio de Música
 EC: Escuela de Comercio
 ENJ: Escuela Normal de Jaén
 ENL: Escuela Normal de León
 ENLU: Escuela Normal de Lugo

ENO: Escuela Normal de Ourense
ENP: Escuela Normal de Pontevedra
ENS: Escuela Normal de Santiago
ENV: Escuela Normal de Vigo
ENZ: Escuela Normal de Zamora
ENZA: Escuela Normal de Zaragoza
INSA: Instituto de Salamanca
INSB: Instituto de Bilbao
INSC: Instituto de Santiago de Compostela
INSCA: Instituto de Cartagena
INSCIS: Instituto Cisneros
INSCO: Instituto de A Coruña
INSI: Instituto de San Isidro
INSL: Instituto de León
INSLO: Instituto de Logroño
INSMAH: Instituto de Mahou
INSNOIA: Instituto de Noia
INSOV: Instituto de Oviedo
INSP: Instituto de Pontevedra
INSPA: Instituto de Palencia
INSSA: Instituto de Salamanca
INSSE: Instituto de Segovia
INSV: Instituto de Vigo
INSVA: Instituto de Valladolid
INSVAL: Instituto de Valencia
UC: Universidad Central
UNVA: Universidad de Valladolid
USC: Universidad de Santiago de Compostela